

DES GARDE-CORPS AUX GALERIES AVANTS ET ARRIÈRES ET DES MARGELLES PEUVENT ÊTRE REQUIS. À DÉTERMINER AVEC LE NIVEAU RÉEL DU TERRAIN. LES ESCALIERS EN BOIS TRAITÉ À L'ARRIÈRE SERONT À DÉTERMINER SUR LE SITE. / RAILINGS FOR FRONT AND REAR GALLERIES AND COPING FOR WINDOWS MAY BE REQUIRED. TO BE DETERMINED WITH ACTUAL GROUND LEVEL. TREATED WOOD STAIRS AT REAR TO BE DETERMINED ON SITE.

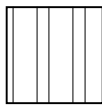

VINYLE VERTICAL / VERTICAL SIDING

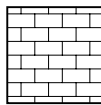

BRIQUE / BRICK

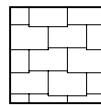

BARDEAUX D'ASPHALTE / ASPHALT SHINGLE

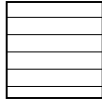

VINYLE - DÉCLIN PRÉFINI HORIZONTAL / PREFINISHED HORIZONTAL SIDING

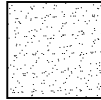

CRÉPI / CREPI

PARAPHS / INITIALS	
ACHETEUR(S) / BUYER(S)	VENDEUR / VENDOR
DATE:	

## AVANT / FRONT

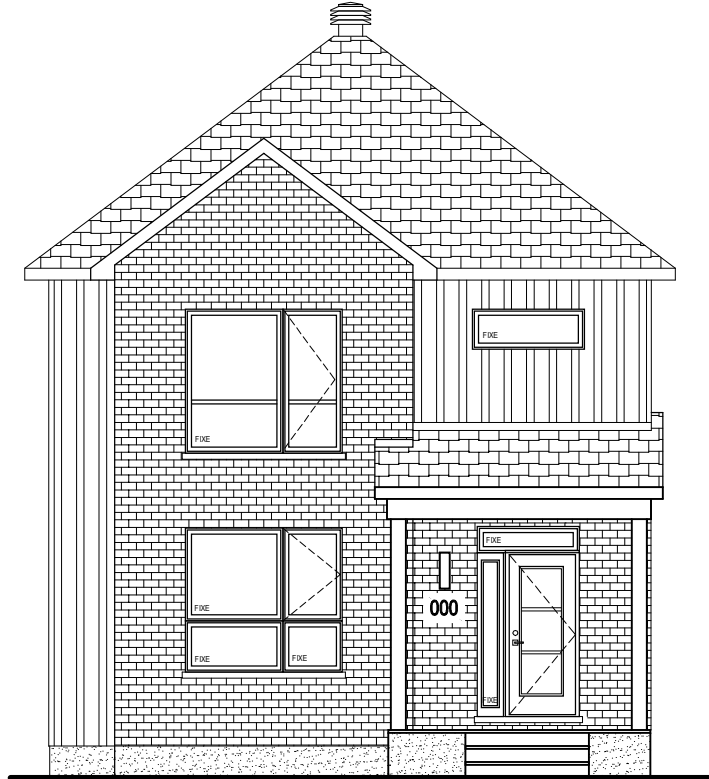

## ARRIÈRE / REAR



SUPERFICIE RDC / GROUND FLOOR AREA: 801 PI.CA / SQ.FT  
 SUPERFICIE ÉTAGE / 1ST FLOOR AREA: 798 PI.CA / SQ.FT  
**SUPERFICIE TOTALE / TOTAL AREA: 1599 PI.CA / SQ.FT**

MODÈLE/MODEL: **NYX\_THURSO**  
 DESCRIPTION: UNIFAMILIALE / SINGLE HOME

CÔTÉ / SIDE: **N/A**

PLAN: **FAÇADES / FACADES**  
 DESCRIPTION: AVANT ET ARRIÈRE / FRONT AND BACK

OPTION: **-**



63, chemin de Montréal E. Gatineau (Québec) J8M 1K3  
 1 819.663.0003 1 819.663.5006 c.info@constructionlaverendrye.com  
 www.constructionlaverendrye.com

NOTES GÉNÉRALES/GENERAL NOTES:

- Certains détails peuvent différer./Some details may vary.
- Les dimensions sont approximatives./Dimensions are approximate.
- L'emplacement de la fournaise, du chauffe-eau sans réservoir et du panneau électrique peuvent varier./The location of the furnace, the tankless water heater and the electrical panel may vary.
- Landric Homes se réserve le droit de modifier, supprimer et/ou remplacer certains éléments sans préavis./Landric Homes reserves the right to modify, eliminate and/or substitute specifications without prior notice.
- Si applicable, l'orientation du bois franc est installée de façon perpendiculaire aux poutrelles. / If applicable, the orientation of the hardwood is installed perpendicular to the joists.

250114

PROJET/ PROJECT: **THURSO-DOMAIN PELLETTIER**

ADRESSE/ ADDRESS:  

ÉCHELLE/SCALE: VENDEUR/VENDOR:

1/8" = 1'-0"

DATE: DESSINÉ PAR/DRAWN BY:

DES GARDE-CORPS AUX GALERIES AVANTS ET ARRIÈRES ET DES MARGELLES PEUVENT ÊTRE REQUIS. À DÉTERMINER AVEC LE NIVEAU RÉEL DU TERRAIN. LES ESCALIERS EN BOIS TRAITÉ À L'ARRIÈRE SERONT À DÉTERMINER SUR LE SITE. / RAILINGS FOR FRONT AND REAR GALLERIES AND COPING FOR WINDOWS MAY BE REQUIRED. TO BE DETERMINED WITH ACTUAL GROUND LEVEL. TREATED WOOD STAIRS AT REAR TO BE DETERMINED ON SITE.



VINYLE VERTICAL / VERTICAL SIDING

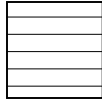

VINYLE - DÉCLIN PRÉFINI HORIZONTAL / PREFINISHED HORIZONTAL SIDING

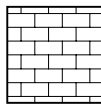

BRIQUE / BRICK

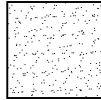

CRÉPI / CREPI

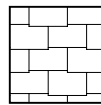

BARDEAUX D'ASPHALTE / ASPHALT SHINGLE

PARAPHES / INITIALS	
ACHETEUR(S) / BUYER(S)	VENDEUR / VENDOR
DATE:	

# GAUCHE / LEFT

## ÉTAGE E1 ET E2 SEULEMENT / E1 AND E2 FLOOR ONLY

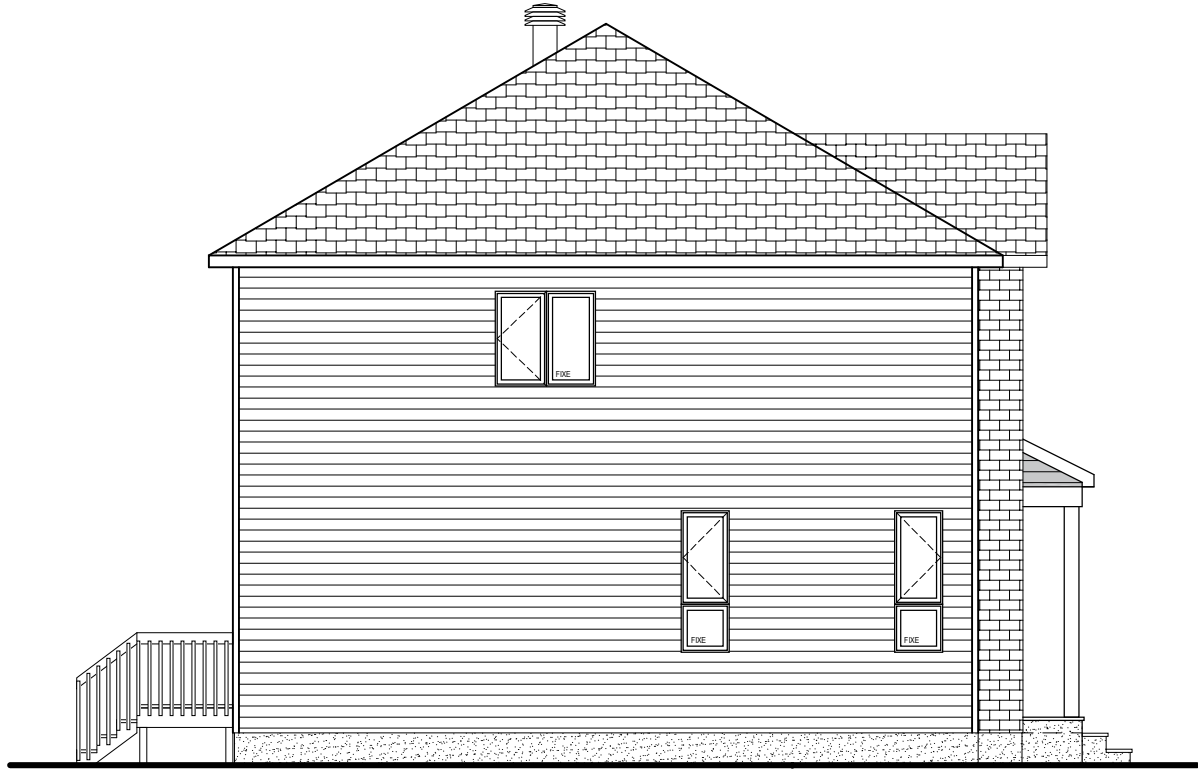

# GAUCHE / LEFT

## ÉTAGE E3 ET E4 SEULEMENT / E3 AND E4 FLOOR ONLY

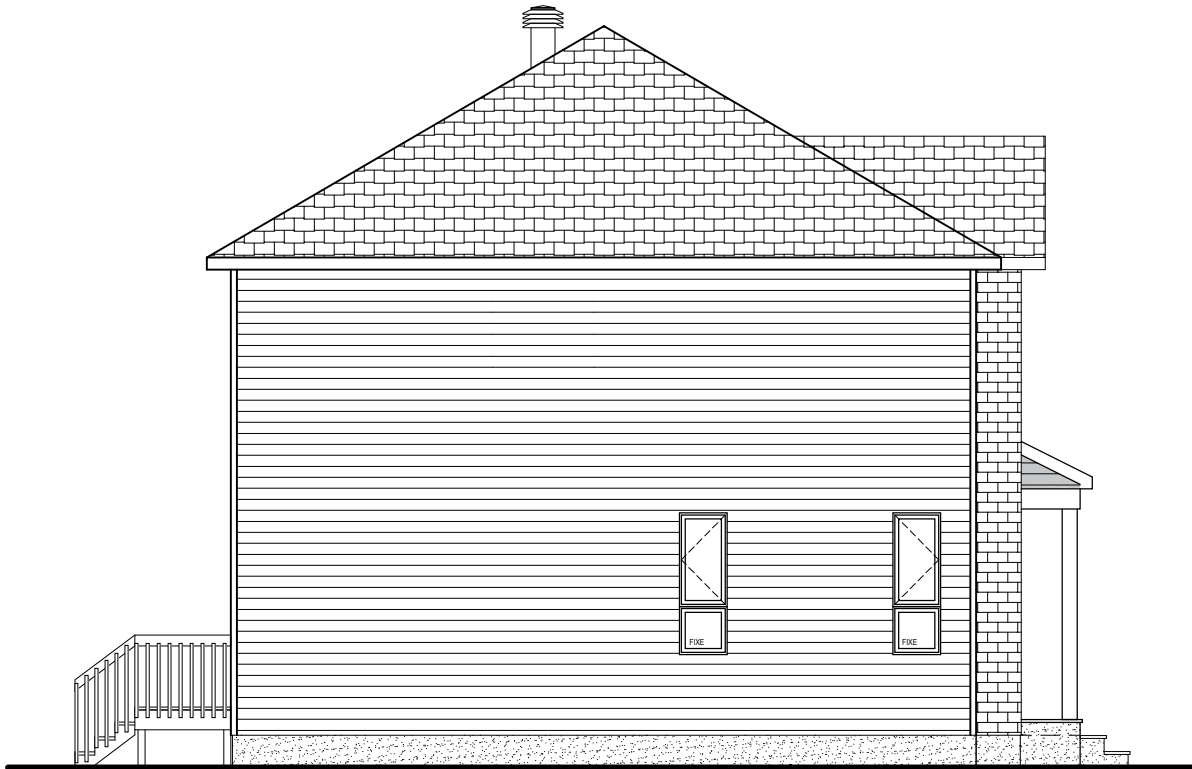

MODÈLE/MODEL: **NYX\_THURSO**  
DESCRIPTION: UNIFAMILIALE / SINGLE HOME

CÔTÉ / SIDE: **N/A**

PLAN: **FAÇADES / FACADES**  
DESCRIPTION: LATÉRALE GAUCHE / LEFT LATERAL

OPTION: **-**



63, chemin de Montréal E, Gatineau (Québec) J8M 1K3  
1 819.663.0003 1 819.663.5006 c.info@constructionlavendrye.com  
www.constructionlavendrye.com

NOTES GÉNÉRALES/GENERAL NOTES:

- Certains détails peuvent différer./Some details may vary.
- Les dimensions sont approximatives./Dimensions are approximate.
- L'emplacement de la fournaise, du chauffe-eau sans réservoir et du panneau électrique peuvent varier./The location of the furnace, the tankless water heater and the electrical panel may vary.
- Landric Homes se réserve le droit de modifier, supprimer et/ou remplacer certains éléments sans préavis./Landric Homes reserves the right to modify, eliminate and/or substitute specifications without prior notice.
- Si applicable, l'orientation du bois franc est installée de façon perpendiculaire aux poutrelles. / If applicable, the orientation of the hardwood is installed perpendicular to the joists.

250114

PROJET/ PROJECT: **THURSO-DOMAINE PELLETIER**

ADRESSE/ ADDRESS:

ECHELLE/SCALE: VENDEUR/VENDOR:

1/8" = 1'-0"

DATE: DESSINÉ PAR/DRAWN BY:

DES GARDE-CORPS AUX GALERIES AVANTS ET ARRIÈRES ET DES MARGELLES PEUVENT ÊTRE REQUIS. À DÉTERMINER AVEC LE NIVEAU RÉEL DU TERRAIN. LES ESCALIERS EN BOIS TRAITÉ À L'ARRIÈRE SERONT À DÉTERMINER SUR LE SITE. / RAILINGS FOR FRONT AND REAR GALLERIES AND COPING FOR WINDOWS MAY BE REQUIRED. TO BE DETERMINED WITH ACTUAL GROUND LEVEL. TREATED WOOD STAIRS AT REAR TO BE DETERMINED ON SITE.



VINYLE VERTICAL / VERTICAL SIDING

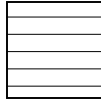

VINYLE - DÉCLIN PRÉFINI HORIZONTAL / PREFINISHED HORIZONTAL SIDING

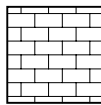

BRIQUE / BRICK

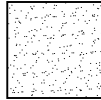

CRÉPI / CREPI

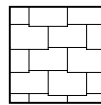

BARDEAUX D'ASPHALTE / ASPHALT SHINGLE

PARAPHERS / INITIALS	
ACHETEUR(S) / BUYER(S)	VENDEUR / VENDOR
DATE:	

# DROITE / RIGHT

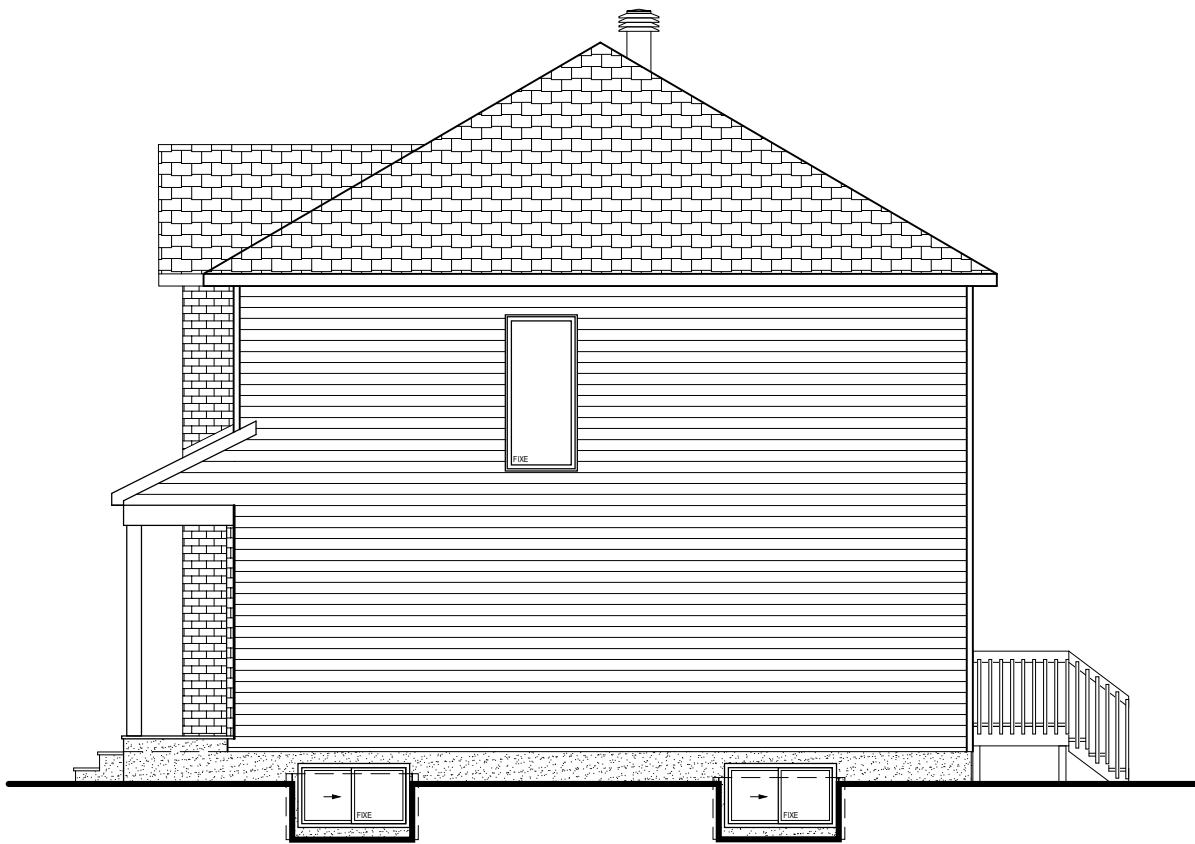

MODELE/MODEL: **NYX\_THURSO**  
DESCRIPTION: UNIFAMILIALE / SINGLE HOME

CÔTÉ / SIDE: **N/A**

PLAN: **FAÇADES / FACADES**  
DESCRIPTION: LATÉRALE DROITE / RIGHT LATERAL

OPTION: **-**



63, chemin de Montréal E, Gatineau (Québec) J8M 1K3  
1 819.663.0003 1 819.663.5006 c.info@constructionlavendrye.com  
www.constructionlavendrye.com

NOTES GÉNÉRALES/GENERAL NOTES:

- Certains détails peuvent différer./Some details may vary.
- Les dimensions sont approximatives./Dimensions are approximate.
- L'emplacement de la fournaise, du chauffe-eau sans réservoir et du panneau électrique peuvent varier./The location of the furnace, the tankless water heater and the electrical panel may vary.
- Landric Homes se réserve le droit de modifier, supprimer et/ou remplacer certains éléments sans préavis./Landric Homes reserves the right to modify, eliminate and/or substitute specifications without prior notice.
- Si applicable, l'orientation du bois franc est installée de façon perpendiculaire aux poutrelles. / If applicable, the orientation of the hardwood is installed perpendicular to the joists.

250114

PROJET/ PROJECT: **THURSO-DOMAINÉ PELLETIER**

ADRESSE/ ADDRESS:

ÉCHELLE/SCALE: VENDEUR/VENDOR:

1/8" = 1'-0"

DATE: DESSINÉ PAR/DRAWN BY:

**LÉGENDE**

<ul style="list-style-type: none"> <li>◊ CÉRAMIQUE / TILE</li> <li>◊ BOIS-FRANC / HARDWOOD</li> <li>◊ STRATIFIÉ / LAMINATE</li> <li>◊ TAPIS / CARPET</li> <li>◊ NON FINI / UNFINISHED</li> </ul>	<ul style="list-style-type: none"> <li>▼ SORTIE DE CÂBLE ET TÉLÉPHONE / CABLE AND PHONE OUTLET</li> <li>⊕ ÉCLAIRAGE SUSPENDU / SUSPENDED LIGHTING</li> <li>⊗ ÉCLAIRAGE ENCASTRÉ / RECESSED LIGHTING</li> <li>⌘ INTERRUPTEUR / SWITCH G - AVEC GRADATEUR / WITH DIMER 3 - 3 VOIES / 3 WAY</li> <li>☑ VENTILATEUR / FAN</li> <li>☒ ÉCHANGEUR D'AIR / AIR EXCHANGER</li> <li>☐ RÉFÉRENCE ANNEXE 1</li> </ul>	<ul style="list-style-type: none"> <li>CEE: CHAUFFE-EAU ÉLECTRIQUE 60 GALLONS / 60 GALLON ELECTRIC WATER HEATER</li> <li>PE: PANNEAU ÉLECTRIQUE / ELECTRICAL PANNEL</li> <li>EA: ÉCHANGEUR D'AIR / AIR EXCHANGER</li> <li>F: FOURNAISE / FURNACE</li> <li>RN: CONDUIT POUR RADON / PIPE FOR RADON</li> <li>AC: AIR CLIMATISÉ / AIR CONDITIONER</li> <li>☐ ENTRÉE DES SERVICES À L'AVANT / SERVICES ENTRY IN FRONT</li> </ul>
--------------------------------------------------------------------------------------------------------------------------------------------------------------------------------------------------	-------------------------------------------------------------------------------------------------------------------------------------------------------------------------------------------------------------------------------------------------------------------------------------------------------------------------------------------------------------------------------------------------------------------	----------------------------------------------------------------------------------------------------------------------------------------------------------------------------------------------------------------------------------------------------------------------------------------------------------------------------------------------------------------------------------------------------------------------------------

PARAPHES / INITIALS	
ACHETEUR(S) / BUYER(S)	VENDEUR / VENDOR
DATE:	

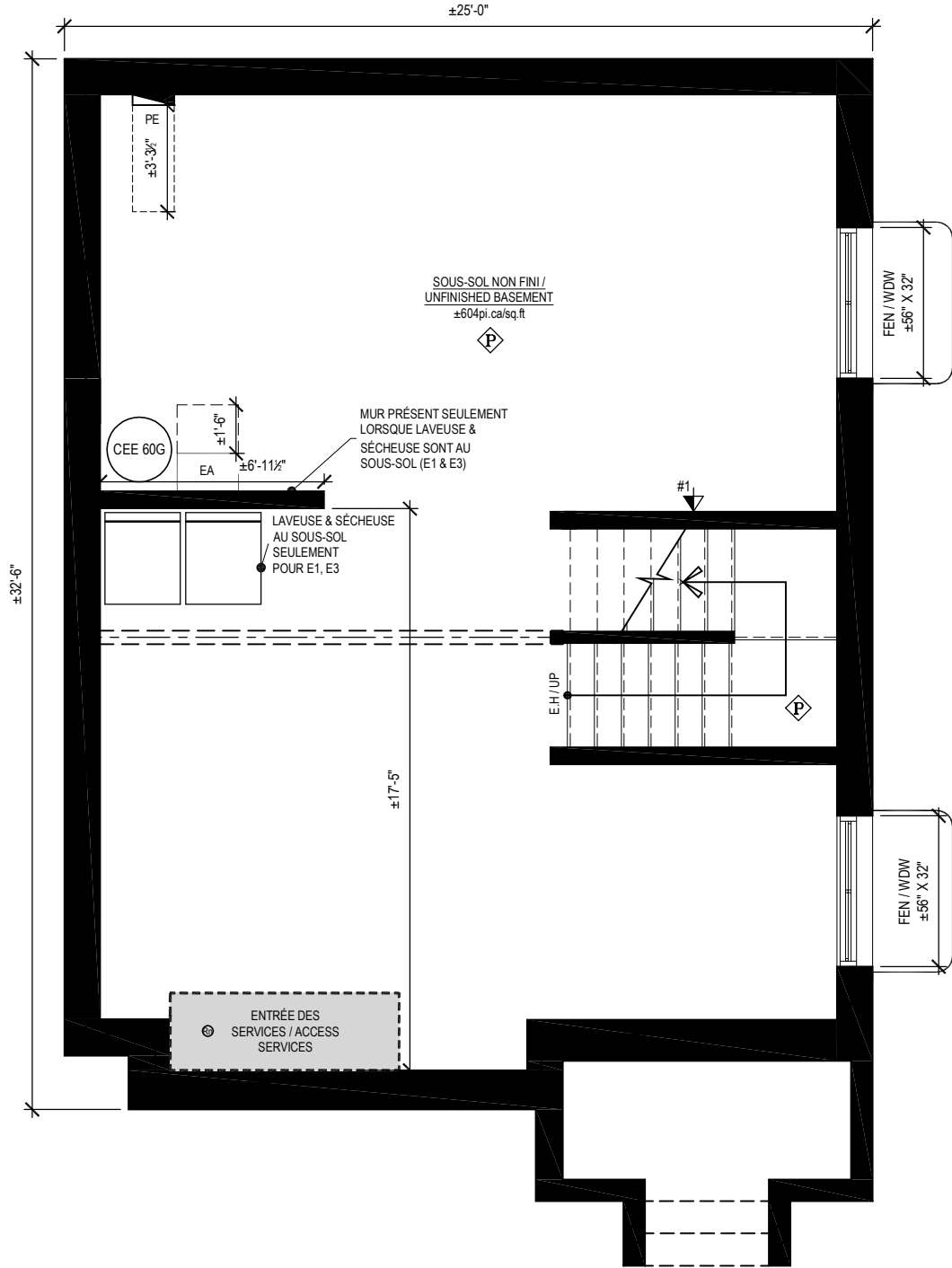

MODÈLE/MODEL: **NYX\_THURSO**  
UNIFAMILIALE / SINGLE HOME

CÔTÉ / SIDE: **D/R**

PLAN: **SOUS-SOL / BASEMENT**  
DESCRIPTION: **NON FINI/UNFINISHED**

OPTION: **S1**



NOTES GÉNÉRALES/GENERAL NOTES:  
 - Certains détails peuvent différer./Some details may vary.  
 - Les dimensions sont approximatives./Dimensions are approximate.  
 - L'emplacement de la fournaise, du chauffe-eau sans réservoir et du panneau électrique peuvent varier./The location of the furnace, the tankless water heater and the electrical panel may vary.  
 - Landric Homes se réserve le droit de modifier, supprimer et/ou remplacer certains éléments sans préavis./Landric Homes reserves the right to modify, eliminate and/or substitute specifications without prior notice.  
 - Si applicable, l'orientation du bois franc est installée de façon perpendiculaire aux poutrelles./ If applicable, the orientation of the hardwood is installed perpendicular to the joists.  
 250114

PROJET/ PROJECT:	<b>THURSO-DOMAINE PELLETIER</b>	
ADRESSE/ ADDRESS:		
ECHELLE/SCALE:	3/16" = 1'-0"	
DATE:	VENDEUR/VENDOR:	
	DESSINÉ PAR/DRAWN BY:	

# LÉGENDE

- ◊ CÉRAMIQUE / TILE
- ◊ BOIS-FRANC / HARDWOOD
- ◊ STRATIFIÉ / LAMINATE
- ◊ TAPIS / CARPET
- ◊ NON FINI / UNFINISHED

- ▼ SORTIE DE CÂBLE ET TÉLÉPHONE / CABLE AND PHONE OUTLET
- ⊕ ÉCLAIRAGE SUSPENDU / SUSPENDED LIGHTING
- ⊗ ÉCLAIRAGE ENCASTRÉ / RECESSED LIGHTING
- ⌘ INTERRUPTEUR / SWITCH
- G - AVEC GRADATEUR / WITH DIMER
- 3 - 3 VOIES / 3 WAY
- ☑ VENTILATEUR / FAN
- ☑ ÉCHANGEUR D'AIR / AIR EXCHANGER
- ☑ RÉFÉRENCE ANNEXE 1

- CEE: CHAUFFE-EAU ÉLECTRIQUE 60 GALLONS / 60 GALLON ELECTRIC WATER HEATER
- PE: PANNEAU ÉLECTRIQUE / ELECTRICAL PANNEL
- EA: ÉCHANGEUR D'AIR / AIR EXCHANGER
- F: FOURNAISE / FURNACE
- RN: CONDUIT POUR RADON / PIPE FOR RADON
- AC: AIR CLIMATISÉ / AIR CONDITIONER
- ☐ ENTRÉE DES SERVICES À L'AVANT / SERVICES ENTRY IN FRONT

PARAPHES / INITIALS	
ACHETEUR(S) / BUYER(S)	VENDEUR / VENDOR
DATE:	

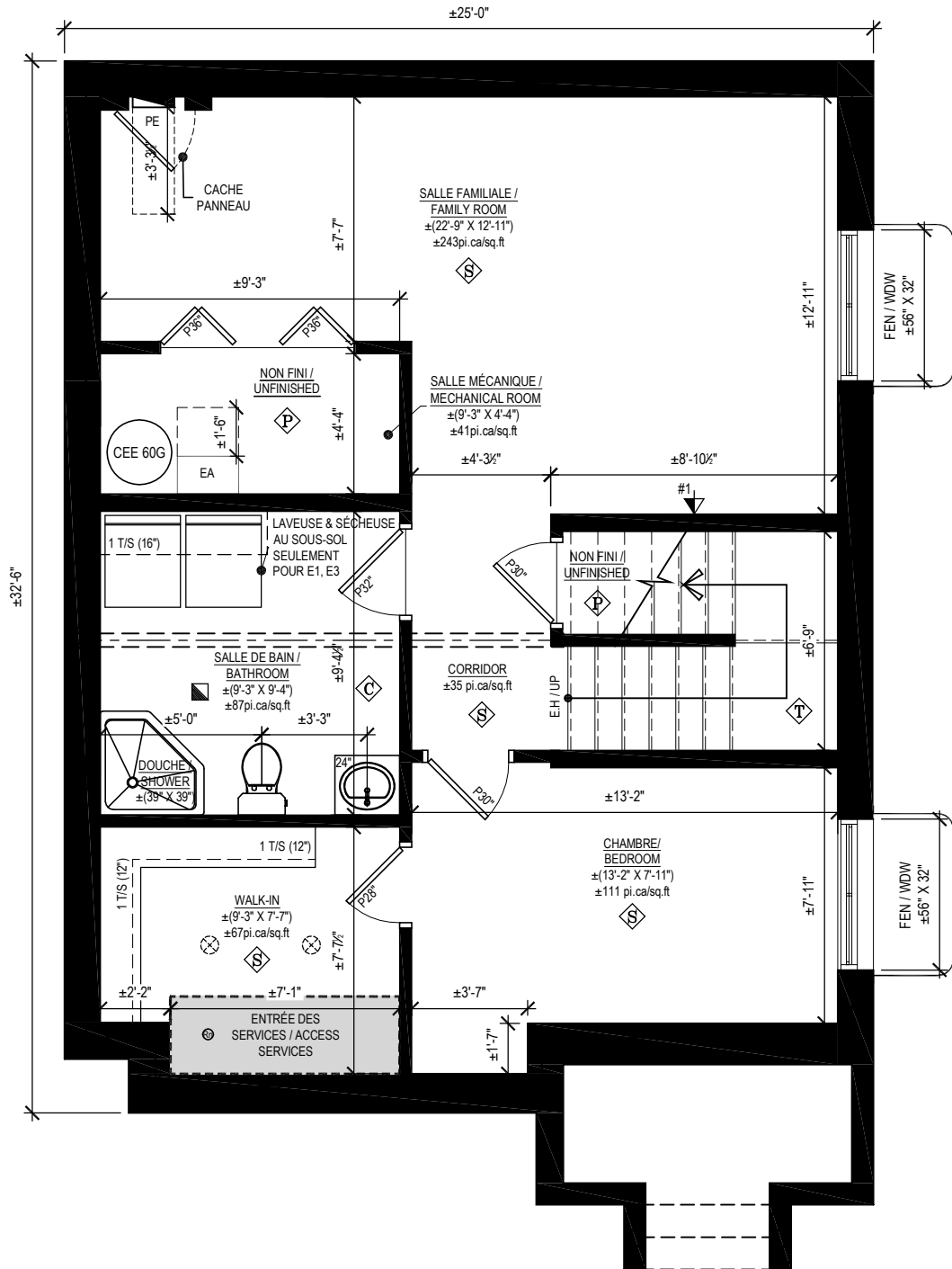

MODELE/MODEL: **NYX\_THURSO**  
 UNIFAMILIALE / SINGLE HOME

CÔTÉ / SIDE: **D/R**

PLAN: **SOUS-SOL / BASEMENT**  
 DESCRIPTION: **FINI STANDARD FINISHED**

OPTION: **S2**



63, chemin de Montréal E. Gatineau (Québec) J8M 1K3  
 1 819.663.0003 1 819.663.5006 c.info@constructionlaverendrye.com  
 www.constructionlaverendrye.com

NOTES GÉNÉRALES/GENERAL NOTES:

- Certains détails peuvent différer./Some details may vary.
- Les dimensions sont approximatives./Dimensions are approximate.
- L'emplacement de la fournaise, du chauffe-eau sans réservoir et du panneau électrique peuvent varier./The location of the furnace, the tankless water heater and the electrical panel may vary.
- Landric Homes se réserve le droit de modifier, supprimer et/ou remplacer certains éléments sans préavis./Landric Homes reserves the right to modify, eliminate and/or substitute specifications without prior notice.
- Si applicable, l'orientation du bois franc est installée de façon perpendiculaire aux poutrelles. / If applicable, the orientation of the hardwood is installed perpendicular to the joists.

250114

PROJET/ PROJECT: **THURSO-DOMAIN PELLETIER**

ADRESSE/ ADDRESS:

ECHELLE/SCALE: **3/16" = 1'-0"**

DATE: VENDEUR/VENDOR: **DESSINE PAR/DRAWN BY:**

# LÉGENDE

- ◊ CÉRAMIQUE / TILE
- ◊ BOIS-FRANC / HARDWOOD
- ◊ STRATIFIÉ / LAMINATE
- ◊ TAPIS / CARPET
- ◊ NON FINI / UNFINISHED

- ▼ SORTIE DE CÂBLE ET TÉLÉPHONE / CABLE AND PHONE OUTLET
- ⊕ ÉCLAIRAGE SUSPENDU / SUSPENDED LIGHTING
- ⊗ ÉCLAIRAGE ENCASTRÉ / RECESSED LIGHTING
- ⌘ INTERRUPTEUR / SWITCH  
G - AVEC GRADATEUR / WITH DIMER  
3 - 3 VOIES / 3 WAY
- ☑ VENTILATEUR / FAN
- ◻ ÉCHANGEUR D'AIR / AIR EXCHANGER
- ◻ RÉFÉRENCE ANNEXE 1

- CEE: CHAUFFE-EAU ÉLECTRIQUE 60 GALLONS /  
60 GALLON ELECTRIC WATER HEATER
- PE: PANNEAU ÉLECTRIQUE / ELECTRICAL PANNEL
- EA: ÉCHANGEUR D'AIR / AIR EXCHANGER
- F: FOURNAISE / FURNACE
- RN: CONDUIT POUR RADON / PIPE FOR RADON
- AC: AIR CLIMATISÉ / AIR CONDITIONER
- ◻ ENTRÉE DES SERVICES À L'AVANT / SERVICES ENTRY IN FRONT

PARAPHES / INITIALS	
ACHETEUR(S) / BUYER(S)	VENDEUR / VENDOR
DATE:	

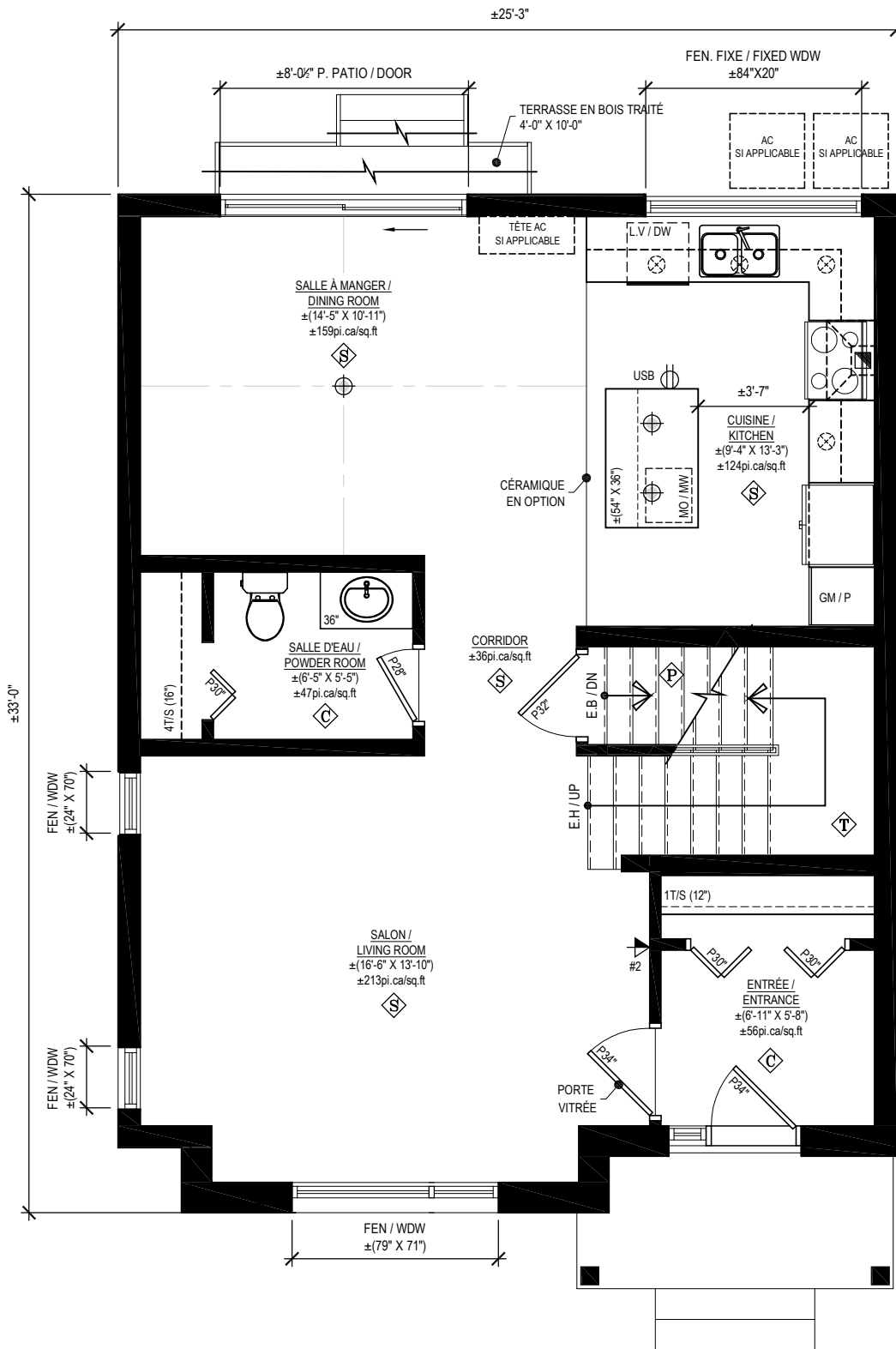

MODELE/MODEL: **NYX\_THURSO**  
DESCRIPTION: UNIFAMILIALE / SINGLE HOME

CÔTÉ / SIDE: **D/R**

PLAN: **REZ-DE-CHAUSSÉE / GROUND FLOOR**  
DESCRIPTION: CUISINE STANDARD / STANDARD KITCHEN

OPTION: **R1**



63, chemin de Montréal E. Gatineau (Québec) J8M 1K3  
1 819.663.0003 1 819.663.5006 c.info@constructionlavérendrye.com  
www.constructionlavérendrye.com

**NOTES GÉNÉRALES/GENERAL NOTES:**

- Certains détails peuvent différer./Some details may vary.
- Les dimensions sont approximatives./Dimensions are approximate.
- L'emplacement de la fournaise, du chauffe-eau sans réservoir et du panneau électrique peuvent varier./The location of the furnace, the tankless water heater and the electrical panel may vary.
- Landric Homes se réserve le droit de modifier, supprimer et/ou remplacer certains éléments sans préavis./Landric Homes reserves the right to modify, eliminate and/or substitute specifications without prior notice.
- Si applicable, l'orientation du bois franc est installée de façon perpendiculaire aux poutrelles. / If applicable, the orientation of the hardwood is installed perpendicular to the joists.

250114

PROJET/ PROJECT: **THURSO-DOMAINE PELLETIER**

ADRESSE/ ADDRESS:

ECHELLE/SCALE: **3/16" = 1'-0"**

DATE: **VENDEUR/VENDOR:**

DATE: **DESSINÉ PAR/DRAWN BY:**

# LÉGENDE

- ◊ CÉRAMIQUE / TILE
- ◊ BOIS-FRANC / HARDWOOD
- ◊ STRATIFIÉ / LAMINATE
- ◊ TAPIS / CARPET
- ◊ NON FINI / UNFINISHED

- ▼ SORTIE DE CÂBLE ET TÉLÉPHONE / CABLE AND PHONE OUTLET
- ⊕ ÉCLAIRAGE SUSPENDU / SUSPENDED LIGHTING
- ⊗ ÉCLAIRAGE ENCASTRÉ / RECESSED LIGHTING
- ⌘ INTERRUPTEUR / SWITCH  
G - AVEC GRADATEUR / WITH DIMER  
3 - 3 VOIES / 3 WAY
- ☑ VENTILATEUR / FAN
- ☑ ÉCHANGEUR D'AIR / AIR EXCHANGER
- ☑ RÉFÉRENCE ANNEXE 1

- CEE: CHAUFFE-EAU ÉLECTRIQUE 60 GALLONS /  
60 GALLON ELECTRIC WATER HEATER
- PE: PANNEAU ÉLECTRIQUE / ELECTRICAL PANNEL
- EA: ÉCHANGEUR D'AIR / AIR EXCHANGER
- F: FOURNAISE / FURNACE
- RN: CONDUIT POUR RADON / PIPE FOR RADON
- AC: AIR CLIMATISÉ / AIR CONDITIONER
- ENTRÉE DES SERVICES À L'AVANT / SERVICES ENTRY IN FRONT

PARAPHES / INITIALS	
ACHETEUR(S) / BUYER(S)	VENDEUR / VENDOR
DATE:	

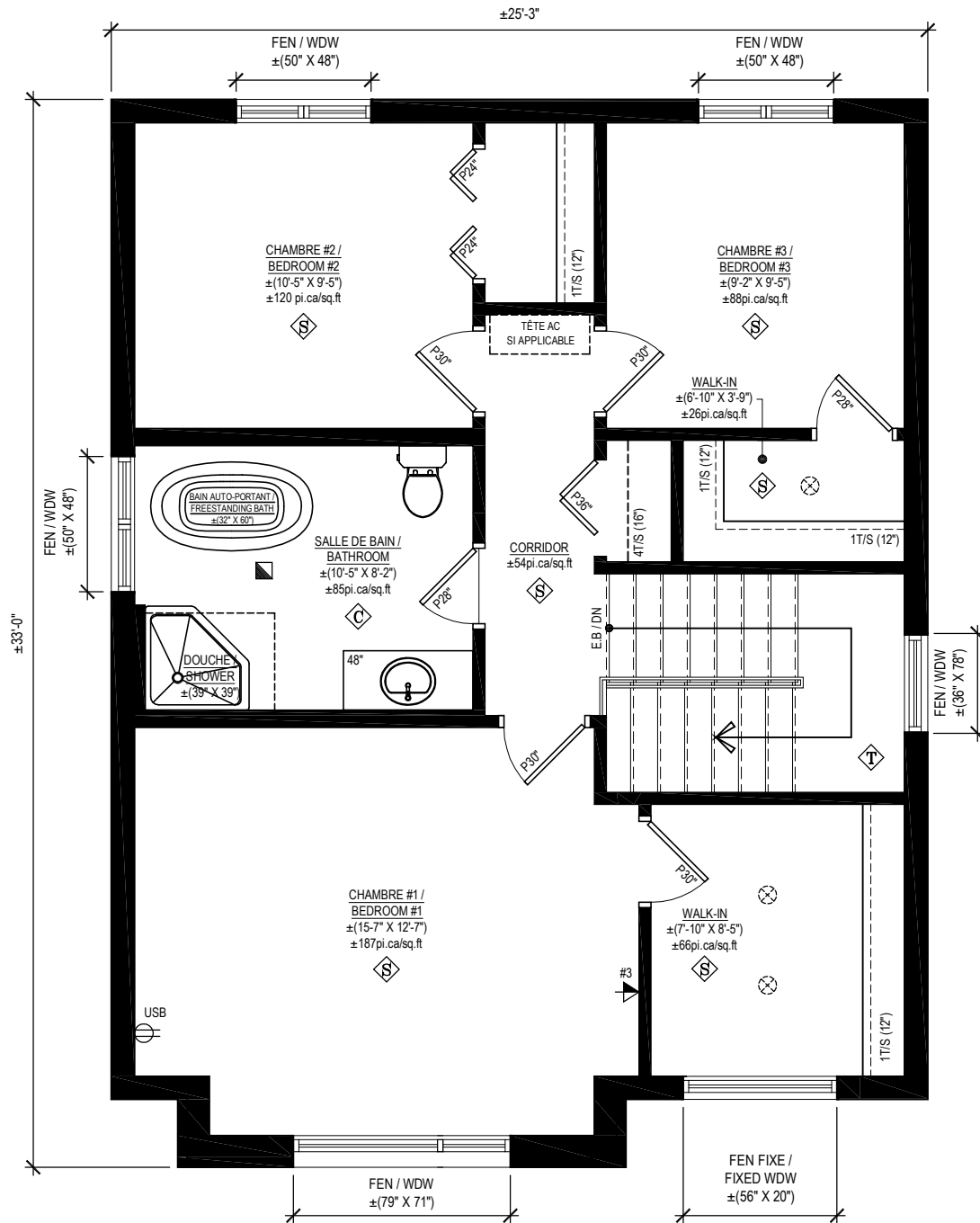

MODELE/MODEL: **NYX\_THURSO**  
DESCRIPTION: UNIFAMILIALE / SINGLE HOME

CÔTÉ / SIDE: **D/R**

PLAN: **ÉTAGE / 1ST FLOOR**  
DESCRIPTION: 3CAC-1SDB / 3BDR-1BTR

OPTION: **E1**



63, chemin de Montréal E. Gatineau (Québec) J8M 1K3  
1 819.663.0003 1 819.663.5006 c.info@constructionlavérendrye.com  
www.constructionlavérendrye.com

NOTES GÉNÉRALES/GENERAL NOTES:

- Certains détails peuvent différer./Some details may vary.
- Les dimensions sont approximatives./Dimensions are approximate.
- L'emplacement de la fournaise, du chauffe-eau sans réservoir et du panneau électrique peuvent varier./The location of the furnace, the tankless water heater and the electrical panel may vary.
- Landric Homes se réserve le droit de modifier, supprimer et/ou remplacer certains éléments sans préavis./Landric Homes reserves the right to modify, eliminate and/or substitute specifications without prior notice.
- Si applicable, l'orientation du bois franc est installée de façon perpendiculaire aux poutrelles. / If applicable, the orientation of the hardwood is installed perpendicular to the joists.

250114

PROJET/ PROJECT: <b>THURSO-DOMAINE PELLETIER</b>	
ADRESSE/ ADDRESS:	
ECHELLE/SCALE: <b>3/16" = 1'-0"</b>	VENDEUR/VENDOR:
DATE:	DESSINÉ PAR/DRAWN BY:





# LÉGENDE

- ◊ CÉRAMIQUE / TILE
- ◊ BOIS-FRANC / HARDWOOD
- ◊ STRATIFIÉ / LAMINATE
- ◊ TAPIS / CARPET
- ◊ NON FINI / UNFINISHED

- ▼ SORTIE DE CÂBLE ET TÉLÉPHONE / CABLE AND PHONE OUTLET
- ⊕ ÉCLAIRAGE SUSPENDU / SUSPENDED LIGHTING
- ⊗ ÉCLAIRAGE ENCASTRÉ / RECESSED LIGHTING
- ⌘ INTERRUPTEUR / SWITCH  
G - AVEC GRADATEUR / WITH DIMER  
3 - 3 VOIES / 3 WAY
- ☑ VENTILATEUR / FAN
- ⊞ ÉCHANGEUR D'AIR / AIR EXCHANGER
- ☐ RÉFÉRENCE ANNEXE 1

- CEE: CHAUFFE-EAU ÉLECTRIQUE 60 GALLONS /  
60 GALLON ELECTRIC WATER HEATER
- PE: PANNEAU ÉLECTRIQUE / ELECTRICAL PANNEL
- EA: ÉCHANGEUR D'AIR / AIR EXCHANGER
- F: FOURNAISE / FURNACE
- RN: CONDUIT POUR RADON / PIPE FOR RADON
- AC: AIR CLIMATISÉ / AIR CONDITIONER
- ☐ ENTRÉE DES SERVICES À L'AVANT / SERVICES ENTRY IN FRONT

PARAPHS / INITIALS	
ACHETEUR(S) / BUYER(S)	VENDEUR / VENDOR
DATE:	

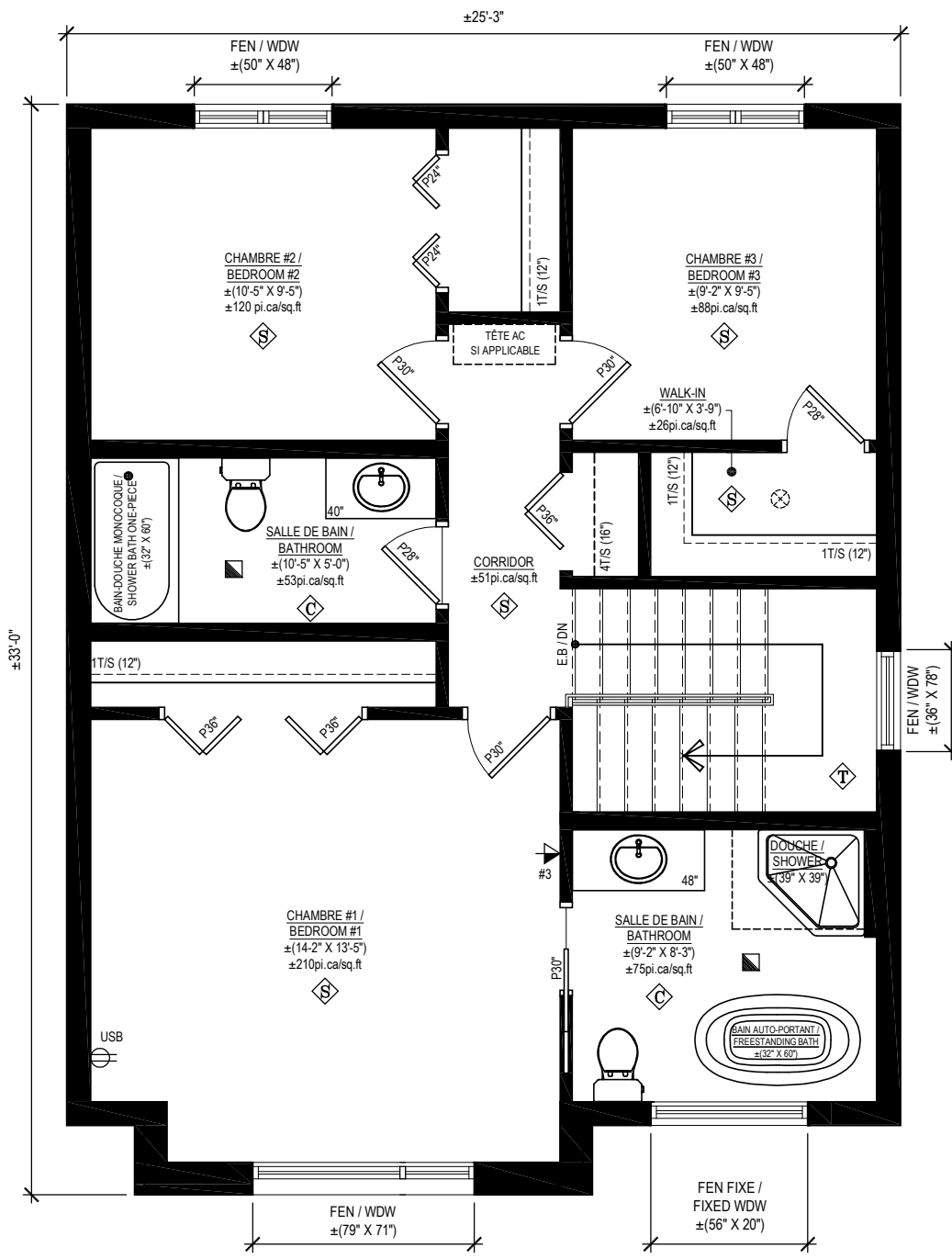

MODELE/MODEL: **NYX\_THURSO**  
DESCRIPTION: UNIFAMILIALE / SINGLE HOME

CÔTÉ / SIDE: **D/R**

PLAN: **ÉTAGE / 1ST FLOOR**  
DESCRIPTION: 3CAC-2SDB / 3BDR-2BTR

OPTION: **E3**



NOTES GÉNÉRALES/GENERAL NOTES:  
 - Certains détails peuvent différer./Some details may vary.  
 - Les dimensions sont approximatives./Dimensions are approximate.  
 - L'emplacement de la fournaise, du chauffe-eau sans réservoir et du panneau électrique peuvent varier./The location of the furnace, the tankless water heater and the electrical panel may vary.  
 - Landric Homes se réserve le droit de modifier, supprimer et/ou remplacer certains éléments sans préavis./Landric Homes reserves the right to modify, eliminate and/or substitute specifications without prior notice.  
 - Si applicable, l'orientation du bois franc est installée de façon perpendiculaire aux poutrelles. / If applicable, the orientation of the hardwood is installed perpendicular to the joists.  
 250114

PROJET/ PROJECT: <b>THURSO-DOMAINE PELLETIER</b>	
ADRESSE/ ADDRESS:	
ECHELLE/SCALE: <b>3/16" = 1'-0"</b>	VENDEUR/VENDOR:
DATE:	DESSINÉ PAR/DRAWN BY:

# LÉGENDE

- ◊ CÉRAMIQUE / TILE
- ◊ BOIS-FRANC / HARDWOOD
- ◊ STRATIFIÉ / LAMINATE
- ◊ TAPIS / CARPET
- ◊ NON FINI / UNFINISHED

- ▼ SORTIE DE CÂBLE ET TÉLÉPHONE / CABLE AND PHONE OUTLET
- ⊕ ÉCLAIRAGE SUSPENDU / SUSPENDED LIGHTING
- ⊗ ÉCLAIRAGE ENCASTRÉ / RECESSED LIGHTING
- ⌘ INTERRUPTEUR / SWITCH  
G - AVEC GRADATEUR / WITH DIMER  
3 - 3 VOIES / 3 WAY
- ☑ VENTILATEUR / FAN
- ☑ ÉCHANGEUR D'AIR / AIR EXCHANGER
- ☑ RÉFÉRENCE ANNEXE 1

- CEE: CHAUFFE-EAU ÉLECTRIQUE 60 GALLONS /  
60 GALLON ELECTRIC WATER HEATER
- PE: PANNEAU ÉLECTRIQUE / ELECTRICAL PANNEL
- EA: ÉCHANGEUR D'AIR / AIR EXCHANGER
- F: FOURNAISE / FURNACE
- RN: CONDUIT POUR RADON / PIPE FOR RADON
- AC: AIR CLIMATISÉ / AIR CONDITIONER
- ENTRÉE DES SERVICES À L'AVANT / SERVICES ENTRY IN FRONT

PARAPHES / INITIALS	
ACHETEUR(S) / BUYER(S)	VENDEUR / VENDOR
DATE:	

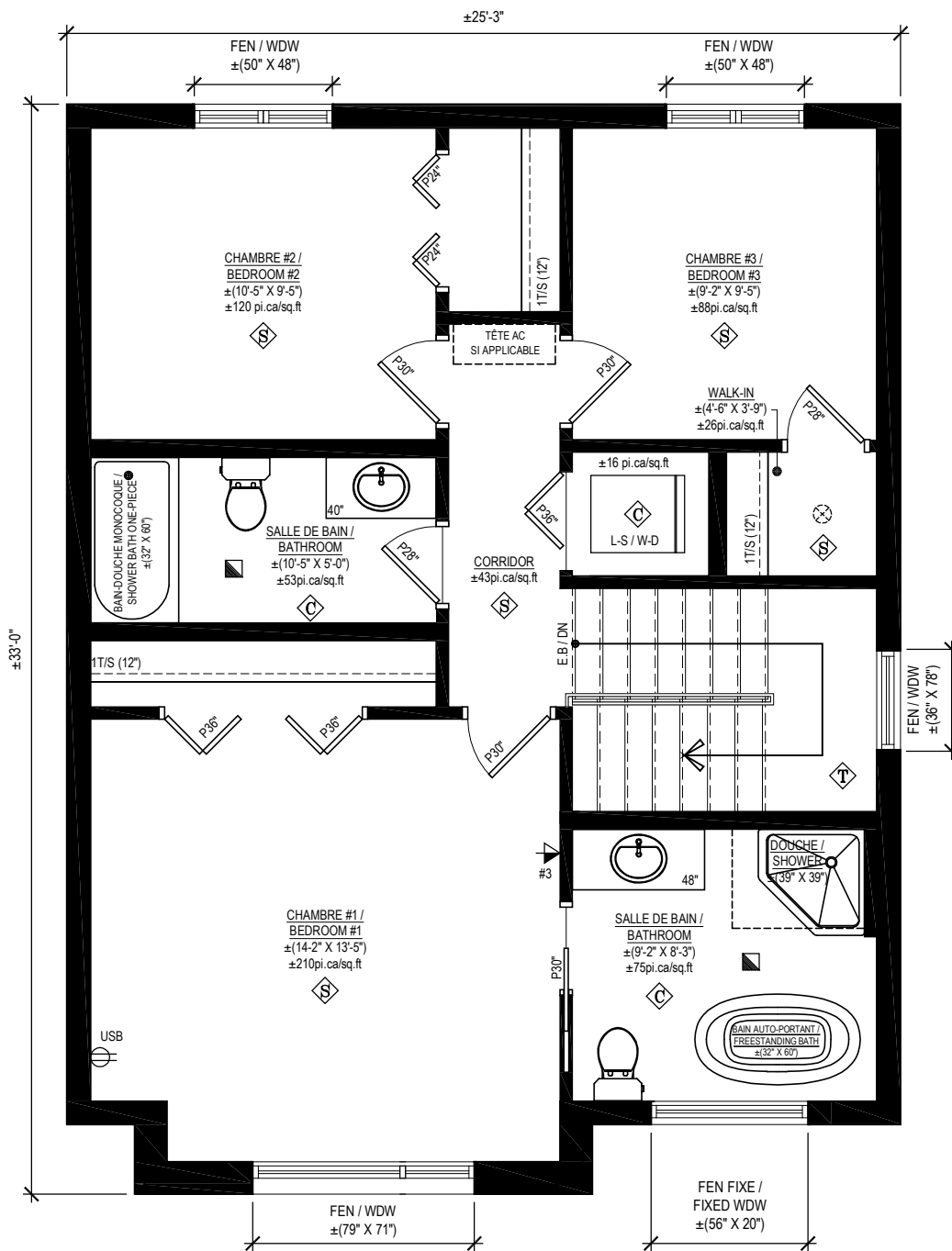

MODELE/MODEL: **NYX\_THURSO**  
DESCRIPTION: UNIFAMILIALE / SINGLE HOME

CÔTÉ / SIDE: **D/R**

PLAN: **ÉTAGE / 1ST FLOOR**  
DESCRIPTION: 3CAC-2SDB-LS / 3BDR-2BTR-WD

OPTION: **E4**



63, chemin de Montréal E. Gatineau (Québec) J8M 1K3  
1 819.663.0003 1 819.663.5006 c.info@constructionlaverendrye.com  
www.constructionlaverendrye.com

NOTES GÉNÉRALES/GENERAL NOTES:

- Certains détails peuvent différer./Some details may vary.
- Les dimensions sont approximatives./Dimensions are approximate.
- L'emplacement de la fournaise, du chauffe-eau sans réservoir et du panneau électrique peuvent varier./The location of the furnace, the tankless water heater and the electrical panel may vary.
- Landric Homes se réserve le droit de modifier, supprimer et/ou remplacer certains éléments sans préavis./Landric Homes reserves the right to modify, eliminate and/or substitute specifications without prior notice.
- Si applicable, l'orientation du bois franc est installée de façon perpendiculaire aux poutrelles./If applicable, the orientation of the hardwood is installed perpendicular to the joists.

250114

PROJET/PROJECT: **THURSO-DOMAINE PELLETIER**

ADRESSE/ADDRESS:

ECHELLE/SCALE: **3/16" = 1'-0"**

DATE: VENDEUR/VENDOR: **DESSEINÉ PAR/DRAWN BY:**