

DES GARDE-CORPS AUX GALERIES AVANTS ET ARRIÈRES ET DES MARGELLES PEUVENT ÊTRE REQUIS, À DÉTERMINER AVEC LE NIVEAU RÉEL DU TERRAIN. LES ESCALIERS EN BOIS TRAITÉS À L'ARRIÈRE SERONT À DÉTERMINER SUR LE SITE. // RAILINGS AT FRONT AND BACK STOOPS WINDWELLS MAY BE REQUIRED. TO BE DETERMINED ON SITE ACCORDING TO FINISHED LAND LEVEL. TREATED WOOD STAIRS AT THE BACK WILL BE TO BE DETERMINED ON SITE.

VINYLE DÉCLIN PRÉFINI HORIZONTAL / PREFINISHED HORIZONTAL SIDING

BARDEAUX D'ASPHALTE / ASPHALT SHINGLE

BRIQUE / BRICK

CREPI

| INITIALES/INITIALS | |
|----------------------|----------------|
| ACHETEUR(S)/BUYER(S) | VENDEUR/VENDOR |
| | |
| DATE: | |

AVANT / FRONT

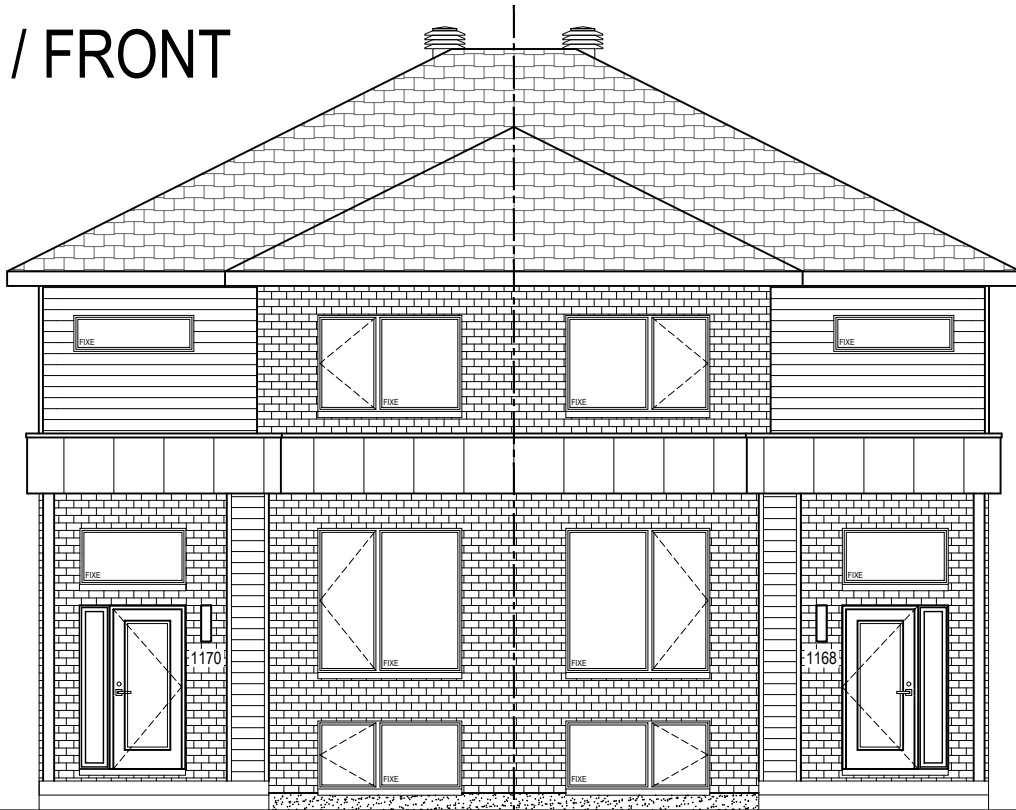

1170

1168

ARRIÈRE / REAR

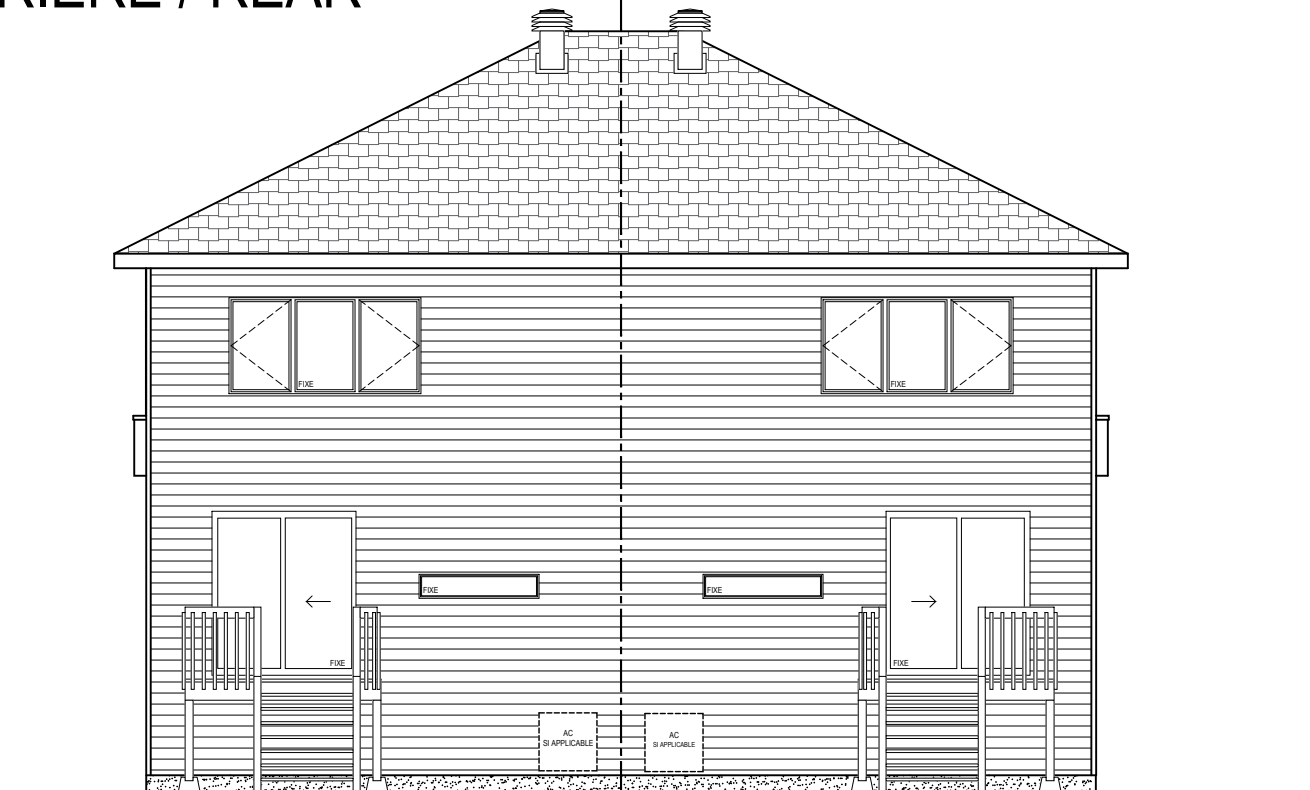

1168

1170

SUPERFICIE RDC / GROUND FLOOR AREA : 710 PI.CA / SQ.FT
 SUPERFICIE ÉTAGE / 1ST FLOOR AREA : 676 PI.CA / SQ.FT
 SUPERFICIE TOTALE / TOTAL AREA : 1386 PI.CA / SQ.FT

| | | | | | | | |
|---------------|-------------------------------------|--------------|------------|--------------|--------------------------|---------|----------|
| MODÈLE/MODEL: | BOIS JOLI | CÔTÉ / SIDE: | N/A | PLAN: | FAÇADES / FACADES | OPTION: | - |
| DESCRIPTION: | SEMI-DÉTACHÉ / SEMI-DETACHED | | | DESCRIPTION: | AVANT / FRONT | | |

LaVérendrye
CONSTRUCTION

63, chemin de Montréal E, Gatineau (Québec) J8M 1K3
 1 819.663.0003 1 819.663.5006 c.info@constructionlaverendrye.com
 www.constructionlaverendrye.com

NOTES GÉNÉRALES/GENERAL NOTES:

- Certains détails peuvent différer./Some details may vary.
- Les dimensions sont approximatives./Dimensions are approximate.
- L'emplacement de la fournaise, du chauffe-eau sans réservoir et du panneau électrique peuvent varier./The location of the furnace, the tankless water heater and the electrical panel may vary.
- LaVérendrye se réserve le droit de modifier, supprimer et/ou remplacer certains éléments sans préavis./LaVérendrye reserves the right to modify, eliminate and/or substitute specifications without prior notice.
- Si applicable, l'orientation du bois franc est installée de façon perpendiculaire aux poutrelles. / If applicable, the orientation of the hardwood is installed perpendicular to the joists.

240229

| | |
|-----------------------|---------------------------------|
| PROJET/PROJECT: | BOIS JOLI |
| ADRESSE/ADDRESS: | 1168 BOUL SAINT-RENÉ EST |
| ECHELLE/SCALE: | 1/8" = 1'-0" |
| DATE: | 2024-04-05 |
| VENDEUR/VENDOR: | AC |
| DESSINÉ PAR/DRAWN BY: | AC |

DES GARDE-CORPS AUX GALÉRIES AVANTS ET ARRIÈRES ET DES MARGELLES PEUVENT ÊTRE REQUIS. À DÉTERMINER AVEC LE NIVEAU RÉEL DU TERRAIN. LES ESCALIER EN BOIS TRAITÉ À L'ARRIÈRE SERONT À DÉTERMINER SUR LE SITE. // RAILINGS AT FRONT AND BACK STOOPS/WINDIW WELLS MAY BE REQUIRED. TO BE DETERMINED ON SITE ACCORDING TO FINISHED LAND LEVEL. TREATED WOOD STAIRS AT THE BACK WILL BE TO BE DETERMINED ON SITE.

VINYLE DÉCLIN PRÉFINI
HORIZONTAL
/ PREFINISHED HORIZONTAL
SIDING

BRIQUE
/ BRICK

BARDEAUX
D'ASPHALTE/
ASPHALT SHINGLE

CREPI

INITIALES/INITIALS

ACHETEUR(S)/
BUYER(S)

VENDEUR/
VENDOR

DATE:

STANDARD / STANDARD

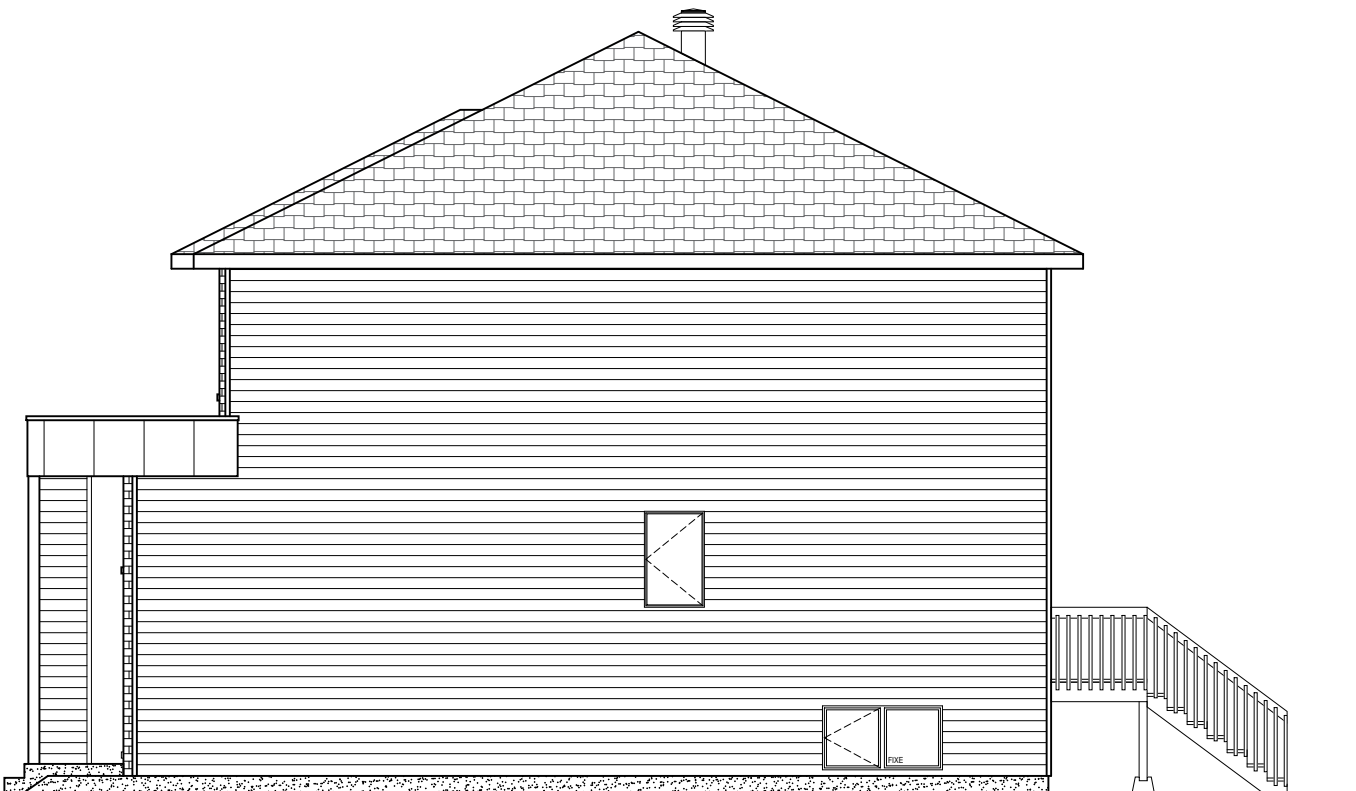

1168

MODÈLE/MODEL:

BOIS JOLI

DESCRIPTION:

SEMI-DÉTACHÉ / SEMI-DETACHED

CÔTÉ / SIDE:

N/A

PLAN:

DESCRIPTION:

FAÇADES / FACADES

LATÉRALE DROITE / LATERAL RIGHT

OPTION:

-

LaVérendrye
CONSTRUCTION

63, chemin de Montréal E. Gatineau (Québec) J8M 1K3
t 819.663.0003 f 819.663.5006 e info@constructionlaverendrye.com
www.constructionlaverendrye.com

NOTES GÉNÉRALES/GENERAL NOTES:

- Certains détails peuvent différer./Some details may vary.
- Les dimensions sont approximatives./Dimensions are approximate.
- L'emplacement de la fournaise, du chauffe-eau sans réservoir et du panneau électrique peuvent varier./The location of the furnace, the tankless water heater and the electrical panel may vary.
- LaVérendrye se réserve le droit de modifier, supprimer et/ou remplacer certains éléments sans préavis./LaVérendrye reserves the right to modify, eliminate and/or substitute specifications without prior notice.
- Si applicable, l'orientation du bois franc est installée de façon perpendiculaire aux poutrelles. / If applicable, the orientation of the hardwood is installed perpendicular to the joists.

240229

PROJET/
PROJECT:

BOIS JOLI

ADRESSE/
ADDRESS:

1168 BOUL SAINT-RENÉ EST

ECHELLE/SCALE:
1/8" = 1'-0"

VENDEUR/VENDOR:

DATE:
2024-04-05

DESSINÉ PAR/DRAWN BY:
AC

LÉGENDE

- ◊ CÉRAMIQUE / TILE
- ⊞ BOIS-FRANC / HARDWOOD
- ◊ STRATIFIÉ / LAMINATE
- ⬆ TAPIS / CARPET
- ⊞ NON FINI / UNFINISHED

0 RÉFÉRENCE ANNEXE 1

- ▼ SORTIE DE CÂBLE ET TÉLÉPHONE / CABLE AND PHONE OUTLET
- ⊕ ÉCLAIRAGE SUSPENDU / SUSPENDED LIGHTING
- ⊗ ÉCLAIRAGE ENCASTRÉ / RECESSED LIGHTING
WH - BLANC / WHITE
BL - NOIR / BLACK
BN - NICKEL BROSSÉ / BRUSHED NICKEL
- ⌘ INTERRUPTEUR / SWITCH
G - AVEC GRADATEUR / WITH DIMER
3 - 3 VOIES / 3 WAY

- CEE : CHAUFFE-EAU ELECTRIQUE / ELECTRICAL WATER HEATER
- PE: PANNEAU ÉLECTRIQUE / ELECTRICAL PANNEL
- EA: ÉCHANGEUR D'AIR / AIR EXCHANGER
- F: FOURNAISE / FURNACE
- RN: CONDUIT POUR RADON / PIPE FOR RADON
- AC: AIR CLIMATISÉ / AIR CONDITIONER
- ENTRÉE DES SERVICES À L'AVANT / SERVICES ENTRY IN FRONT

| INITIALES/INITIALS | |
|----------------------|----------------|
| ACHETEUR(S)/BUYER(S) | VENDEUR/VENDOR |
| | |
| DATE: | |

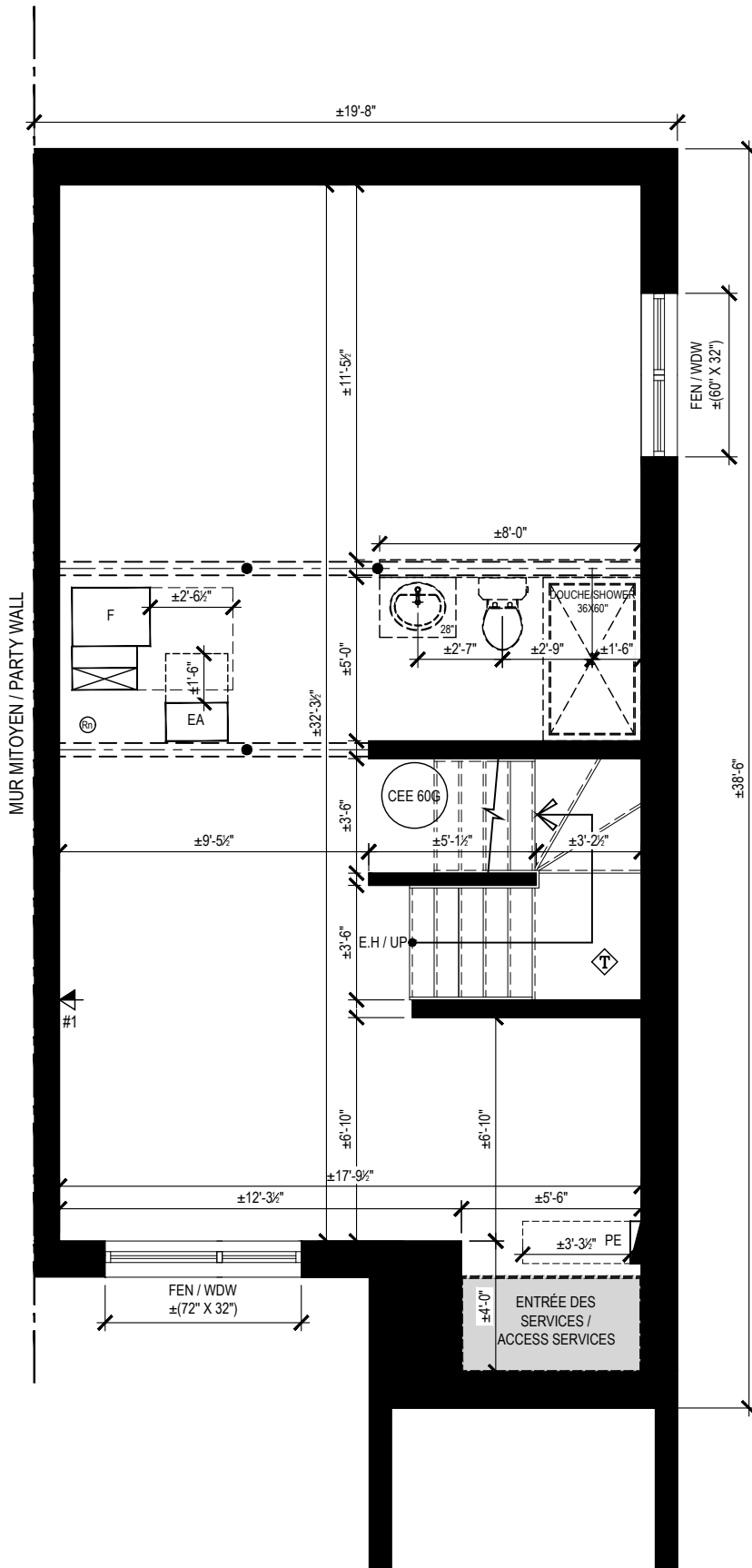

MODÈLE/MODEL: **BOIS JOLI**
DESCRIPTION: SEMI-DÉTACHÉ / SEMI-DETACHED

CÔTÉ / SIDE: **D/R**

PLAN: **SOUS-SOL / BASEMENT**
DESCRIPTION: NON FINI - UNFINISHED

OPTION: **S1**



63, chemin de Montréal E. Gatineau (Québec) J8M 1K3
T 819.663.0003 F 819.663.5006 e info@constructionlaverendrye.com
www.constructionlaverendrye.com

NOTES GÉNÉRALES/GENERAL NOTES:

- Certains détails peuvent différer./Some details may vary.
- Les dimensions sont approximatives./Dimensions are approximate.
- L'emplacement de la fournaise, du chauffe-eau sans réservoir et du panneau électrique peuvent varier./The location of the furnace, the tankless water heater and the electrical panel may vary.
- LaVérendrye se réserve le droit de modifier, supprimer et/ou remplacer certains éléments sans préavis./LaVérendrye reserves the right to modify, eliminate and/or substitute specifications without prior notice.
- Si applicable, l'orientation du bois franc est installée de façon perpendiculaire aux poutrelles. / If applicable, the orientation of the hardwood is installed perpendicular to the joists.

240229

PROJET/PROJECT: **BOIS JOLI**

ADRESSE/ADDRESS: **1168 BOUL SAINT-RENÉ EST**

ECHELLE/SCALE: **3/16" = 1'-0"**

VENDEUR/VENDOR:

DATE: **2024-04-05**

DESSINÉ PAR/DRAWN BY: **AC**

LÉGENDE

- CÉRAMIQUE / TILE
- BOIS-FRANC / HARDWOOD
- STRATIFIÉ / LAMINATE
- TAPIS / CARPET
- NON FINI / UNFINISHED

RÉFÉRENCE ANNEXE 1

- SORTIE DE CÂBLE ET TÉLÉPHONE / CABLE AND PHONE OUTLET
- ÉCLAIRAGE SUSPENDU / SUSPENDED LIGHTING
- ÉCLAIRAGE ENCASTRÉ / RECESSED LIGHTING
WH - BLANC / WHITE
BL - NOIR / BLACK
BN - NICKEL BROSSÉ / BRUSHED NICKEL
- INTERRUPTEUR / SWITCH
G - AVEC GRADATEUR / WITH DIMER
3 - 3 VOIES / 3 WAY

- CEE : CHAUFFE-EAU ELECTRIQUE / ELECTRICAL WATER HEATER
- PE: PANNEAU ÉLECTRIQUE / ELECTRICAL PANNEL
- EA: ÉCHANGEUR D'AIR / AIR EXCHANGER
- F: FOURNAISE / FURNACE
- RN: CONDUIT POUR RADON / PIPE FOR RADON
- AC: AIR CLIMATISÉ / AIR CONDITIONER
- ENTRÉE DES SERVICES À L'AVANT / SERVICES ENTRY IN FRONT

| INITIALES/INITIALS | |
|----------------------|----------------|
| ACHETEUR(S)/BUYER(S) | VENDEUR/VENDOR |
| | |

DATE:

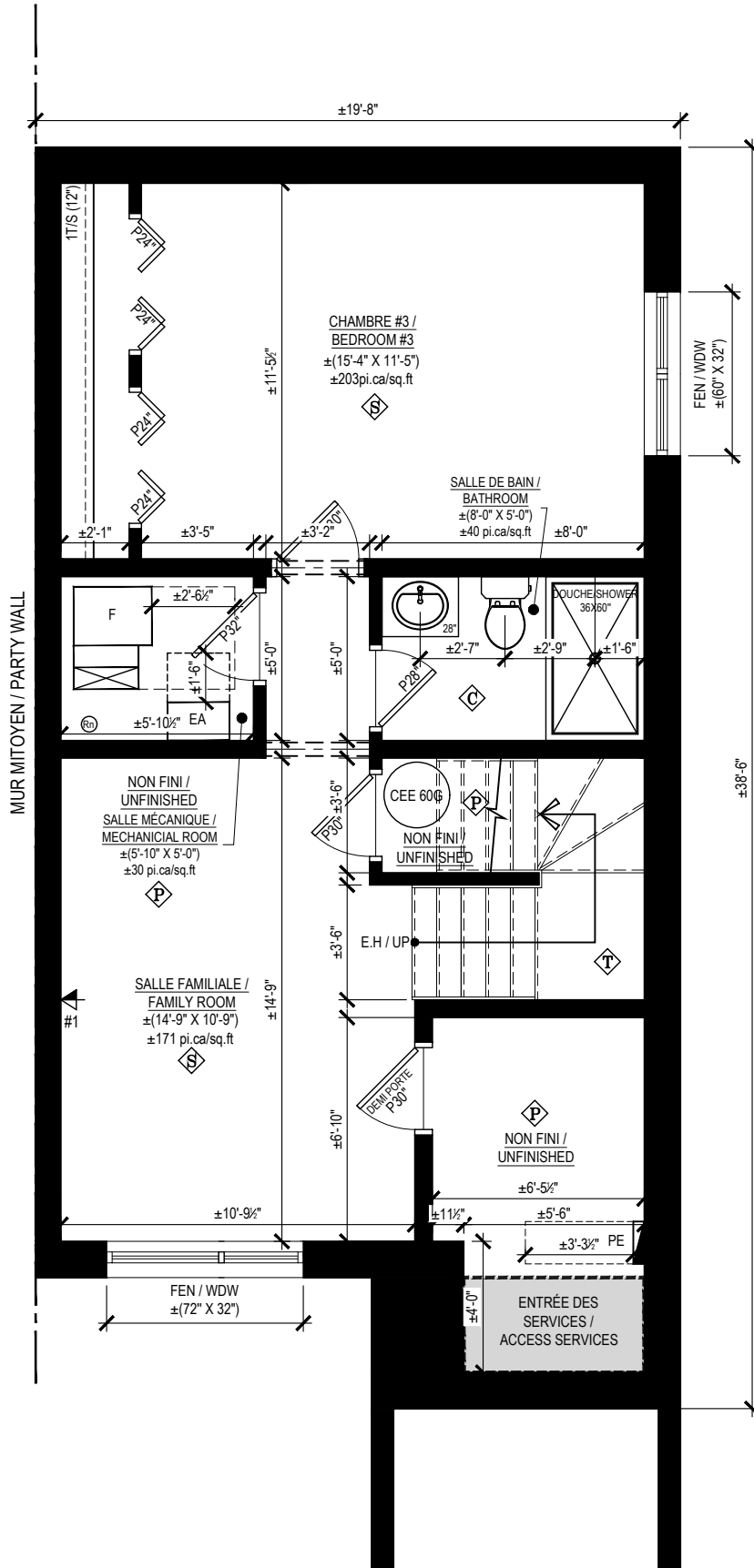

MODÈLE/MODEL: **BOIS JOLI**
DESCRIPTION: SEMI-DÉTACHÉ / SEMI-DETACHED

CÔTÉ / SIDE: **D/R**

PLAN: **SOUS-SOL / BASEMENT**
DESCRIPTION: FINI - FINISHED

OPTION: **S2**



NOTES GÉNÉRALES/GENERAL NOTES:

- Certains détails peuvent différer./Some details may vary.
- Les dimensions sont approximatives./Dimensions are approximate.
- L'emplacement de la fournaise, du chauffe-eau sans réservoir et du panneau électrique peuvent varier./The location of the furnace, the tankless water heater and the electrical panel may vary.
- LaVérendrye se réserve le droit de modifier, supprimer et/ou remplacer certains éléments sans préavis./LaVérendrye reserves the right to modify, eliminate and/or substitute specifications without prior notice.
- Si applicable, l'orientation du bois franc est installée de façon perpendiculaire aux poutrelles. / If applicable, the orientation of the hardwood is installed perpendicular to the joists.

240229

| | |
|--|---------------------------------|
| PROJET/PROJECT: BOIS JOLI | |
| ADRESSE/ADDRESS: 1168 BOUL SAINT-RENÉ EST | |
| ECHELLE/SCALE: 3/16" = 1'-0" | VENDEUR/VENDOR: |
| DATE: 2024-04-05 | DESSINÉ PAR/DRAWN BY: AC |

LÉGENDE

- CÉRAMIQUE / TILE
- BOIS-FRANC / HARDWOOD
- STRATIFIÉ / LAMINATE
- TAPIS / CARPET
- NON FINI / UNFINISHED

RÉFÉRENCE ANNEXE 1

SORTIE DE CÂBLE ET TÉLÉPHONE
/ CABLE AND PHONE OUTLET

ÉCLAIRAGE SUSPENDU / SUSPENDED LIGHTING

ÉCLAIRAGE ENCASTRÉ / RECESSED LIGHTING

WH - BLANC / WHITE
BL - NOIR / BLACK
BN - NICKEL BROSSÉ / BRUSHED NICKEL

INTERRUPTEUR / SWITCH
G - AVEC GRADATEUR / WITH DIMER
3 - 3 VOIES / 3 WAY

PRISE DE COURANT ET USB

INITIALES/INITIALS

ACHETEUR(S)/
BUYER(S)

VENDEUR/
VENDOR

DATE:

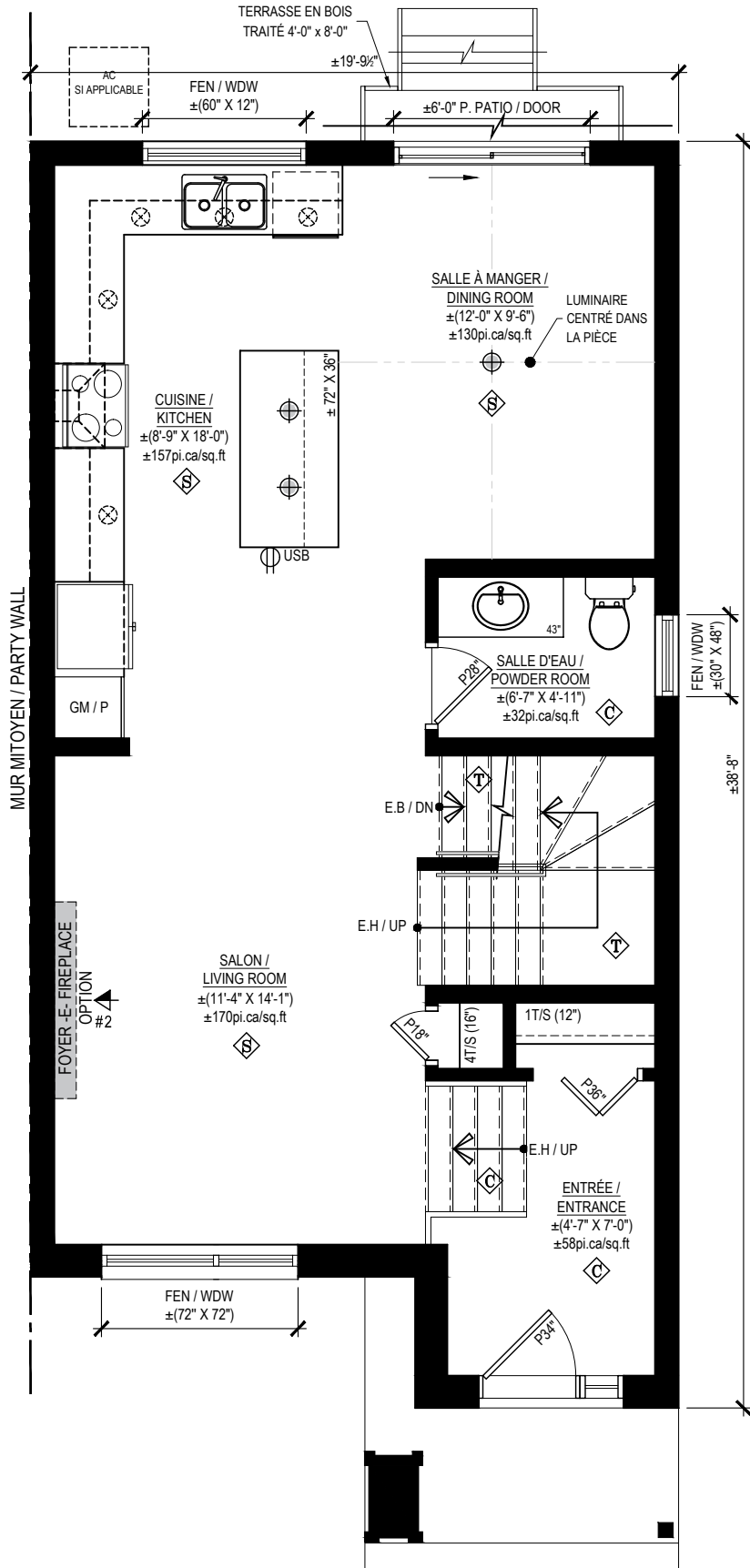

MODÈLE/MODEL:

BOIS JOLI

DESCRIPTION:

SEMI-DÉTACHÉ / SEMI-DETACHED

CÔTÉ / SIDE:

D/R

PLAN:

REZ-DE-CHAUSSÉE / GROUND FLOOR

DESCRIPTION:

CUISINE ARRIÈRE / BACK KITCHEN

OPTION:

R1



63, chemin de Montréal E. Gatineau (Québec) J8M 1K3
1 819.663.0003 1 819.663.5006 c.info@constructionlaverendrye.com
www.constructionlaverendrye.com

NOTES GÉNÉRALES/GENERAL NOTES:

- Certains détails peuvent différer./Some details may vary.
- Les dimensions sont approximatives./Dimensions are approximate.
- L'emplacement de la fournaise, du chauffe-eau sans réservoir et du panneau électrique peuvent varier./The location of the furnace, the tankless water heater and the electrical panel may vary.
- LaVérendrye se réserve le droit de modifier, supprimer et/ou remplacer certains éléments sans préavis./LaVérendrye reserves the right to modify, eliminate and/or substitute specifications without prior notice.
- Si applicable, l'orientation du bois franc est installée de façon perpendiculaire aux poutrelles. / If applicable, the orientation of the hardwood is installed perpendicular to the joists.

240229

PROJET/
PROJECT:

BOIS JOLI

ADRESSE/
ADDRESS:

1168 BOUL SAINT-RENÉ EST

ECHELLE/SCALE:

VENDEUR/VENDOR:





DATE:

DESSINÉ PAR/DRAWN BY:

2024-04-05

AC

LÉGENDE

-  CÉRAMIQUE / TILE
-  BOIS-FRANC / HARDWOOD
-  STRATIFIÉ / LAMINATE
-  TAPIS / CARPET
-  NON FINI / UNFINISHED

 RÉFÉRENCE ANNEXE 1

 SORTIE DE CÂBLE ET TÉLÉPHONE
/ CABLE AND PHONE OUTLET

 ÉCLAIRAGE SUSPENDU / SUSPENDED LIGHTING

 ÉCLAIRAGE ENCASTRÉ / RECESSED LIGHTING

WH - BLANC / WHITE
BL - NOIR / BLACK
BN - NICKEL BROSSÉ / BRUSHED NICKEL

 INTERRUPTEUR / SWITCH
G - AVEC GRADATEUR / WITH DIMER
3 - 3 VOIES / 3 WAY

 PRISE DE COURANT ET USB

INITIALES/INITIALS

ACHETEUR(S)/
BUYER(S)

VENDEUR/
VENDOR

DATE:

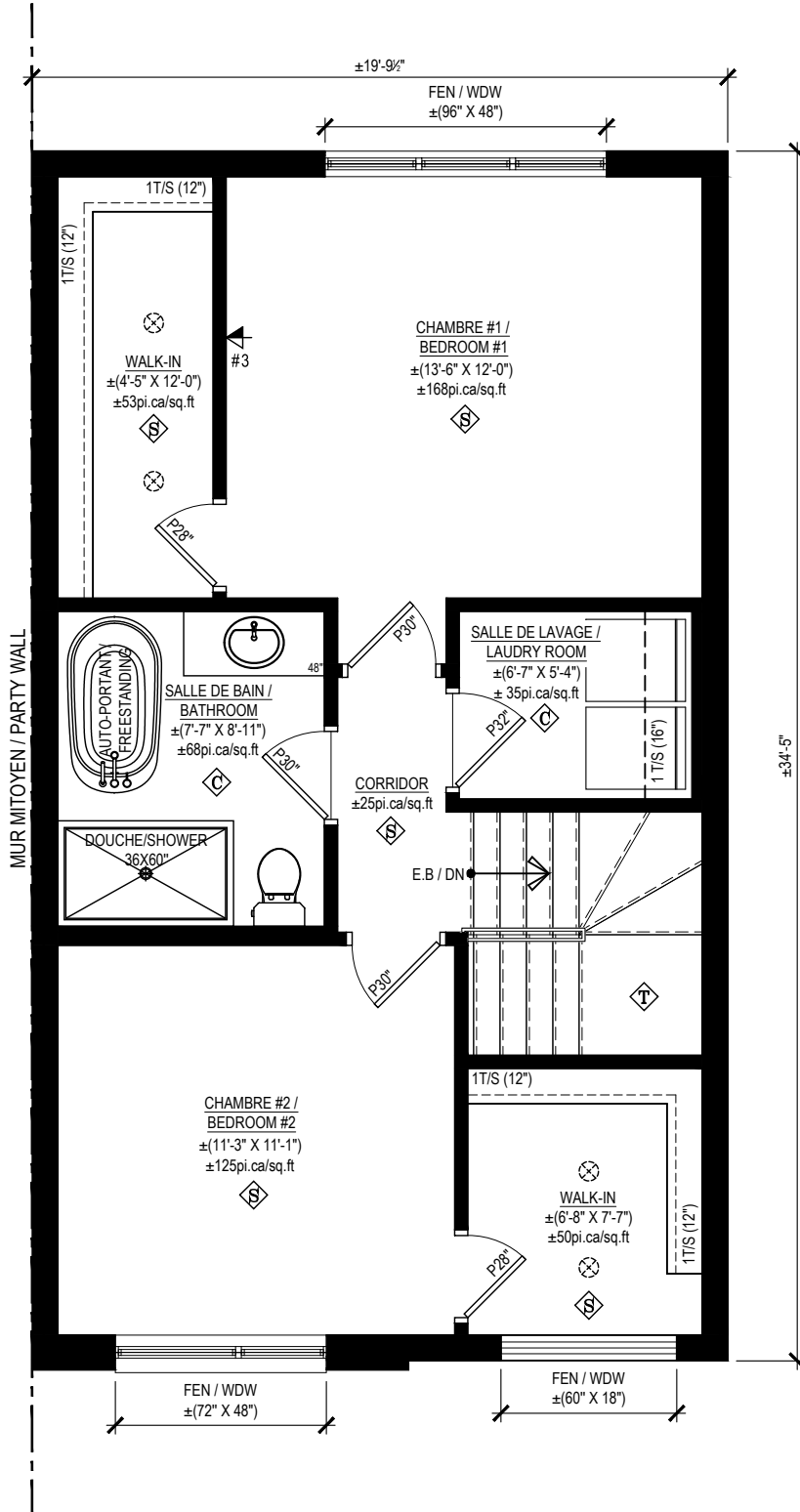

MODÈLE/MODEL:

BOIS JOLI

DESCRIPTION:

SEMI-DÉTACHÉ / SEMI-DETACHED

CÔTÉ / SIDE:

D/R

PLAN:

ÉTAGE / 1ST FLOOR

DESCRIPTION:

2CAC-1SDB-LS / 2BDR-1BTR-WD

OPTION:

E1



63, chemin de Montréal E. Gatineau (Québec) J8M 1K3
1 819.663.0003 1 819.663.5006 e info@constructionlaverendrye.com
www.constructionlaverendrye.com

NOTES GÉNÉRALES/GENERAL NOTES:

- Certains détails peuvent différer./Some details may vary.
- Les dimensions sont approximatives./Dimensions are approximate.
- L'emplacement de la fournaise, du chauffe-eau sans réservoir et du panneau électrique peuvent varier./The location of the furnace, the tankless water heater and the electrical panel may vary.
- LaVérendrye se réserve le droit de modifier, supprimer et/ou remplacer certains éléments sans préavis./LaVérendrye reserves the right to modify, eliminate and/or substitute specifications without prior notice.
- Si applicable, l'orientation du bois franc est installée de façon perpendiculaire aux poutrelles. / If applicable, the orientation of the hardwood is installed perpendicular to the joists.

240229

PROJET/
PROJECT:

BOIS JOLI

ADRESSE/
ADDRESS:

1168 BOUL SAINT-RENÉ EST

ECHELLE/SCALE:

VENDEUR/VENDOR:

DATE:
2024-04-05

DESSINÉ PAR/DRAWN BY:
AC