

DES GARDE-CORPS AUX GALERIES AVANTS ET ARRIÈRES ET DES MARGELLES PEUVENT ÊTRE REQUIS, À DÉTERMINER AVEC LE NIVEAU RÉEL DU TERRAIN. LES ESCALIERS EN BOIS TRAITÉS À L'ARRIÈRE SERONT À DÉTERMINER SUR LE SITE. // RAILINGS AT FRONT AND BACK STOOPS WINDWELLS MAY BE REQUIRED. TO BE DETERMINED ON SITE ACCORDING TO FINISHED LAND LEVEL. TREATED WOOD STAIRS AT THE BACK WILL BE TO BE DETERMINED ON SITE.

VINYLE DÉCLIN PRÉFINI
HORIZONTAL
/ PREFINISHED HORIZONTAL
SIDING

BARDEAUX
D'ASPHALTE/
ASPHALT SHINGLE

BRIQUE
/ BRICK

CREPI

INITIALES/INITIALS

ACHETEUR(S)/
BUYER(S)

VENDEUR/
VENDOR

DATE:

AVANT / FRONT



000

000

ARRIÈRE / REAR

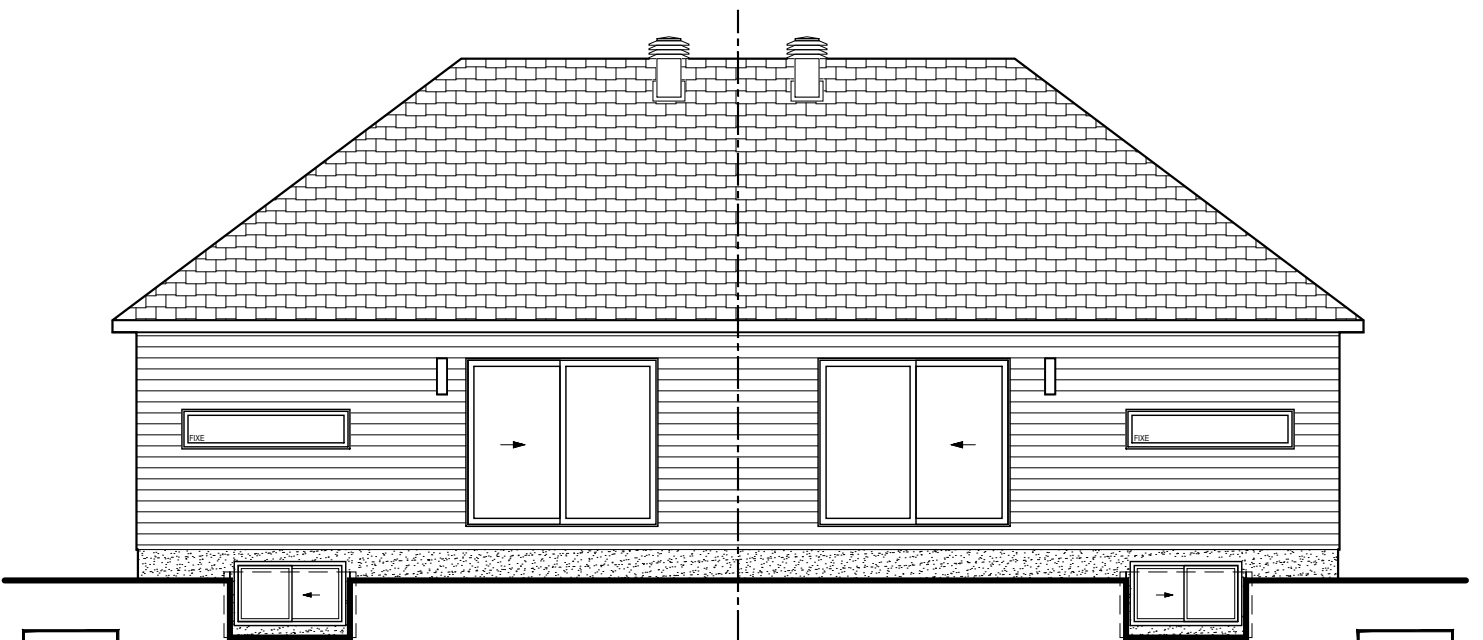

000

000

SUPERFICIE TOTALE / TOTAL AREA: 1 015 PI.CA / SQ.FT

MODÈLE/MODEL:

PHOENIX

CÔTÉ / SIDE:

N/A

PLAN:

FAÇADES / FACADES

OPTION:

-

DESCRIPTION:

SEMI-DÉTACHÉ / SEMI-DETACHED

DESCRIPTION:

AVANT / FRONT

LaVérendrye
CONSTRUCTION

63, chemin de Montréal E, Gatineau (Québec) J8M 1K3
1 819.663.0003 1 819.663.5006 info@constructionlaverendrye.com
www.constructionlaverendrye.com

NOTES GÉNÉRALES/GENERAL NOTES:

- Certains détails peuvent différer./Some details may vary.
- Les dimensions sont approximatives./Dimensions are approximate.
- L'emplacement de la fournaise, du chauffe-eau sans réservoir et du panneau électrique peuvent varier./The location of the furnace, the tankless water heater and the electrical panel may vary.
- LaVérendrye se réserve le droit de modifier, supprimer et/ou remplacer certains éléments sans préavis./LaVérendrye reserves the right to modify, eliminate and/or substitute specifications without prior notice.
- Si applicable, l'orientation du bois franc est installée de façon perpendiculaire aux poutrelles. / If applicable, the orientation of the hardwood is installed perpendicular to the joists.

230405

PROJET/
PROJECT:

JARDINS DU LITTORAL

ADRESSE/
ADDRESS:

ECHELLE/SCALE:
1/8" = 1'-0"

VENDEUR/VENDOR:

DATE:

DESSINÉ PAR/DRAWN BY:

DES GARDE-CORPS AUX GALÉRIES AVANTS ET ARRIÈRES ET DES MARGELLES PEUVENT ÊTRE REQUIS. À DÉTERMINER AVEC LE NIVEAU RÉEL DU TERRAIN. LES ESCALIER EN BOIS TRAITÉ À L'ARRIÈRE SERONT À DÉTERMINER SUR LE SITE. // RAILINGS AT FRONT AND BACK STOOPS WINDOW WELLS MAY BE REQUIRED. TO BE DETERMINED ON SITE ACCORDING TO FINISHED LAND LEVEL. TREATED WOOD STAIRS AT THE BACK WILL BE TO BE DETERMINED ON SITE.

VINYLE DÉCLIN PRÉFINI
HORIZONTAL
/ PREFINISHED HORIZONTAL
SIDING

BRIQUE
/ BRICK

BARDEAUX
D'ASPHALTE/
ASPHALT SHINGLE

CREPI

INITIALES/INITIALS

ACHETEUR(S)/
BUYER(S)

VENDEUR/
VENDOR

DATE:

STANDARD / STANDARD

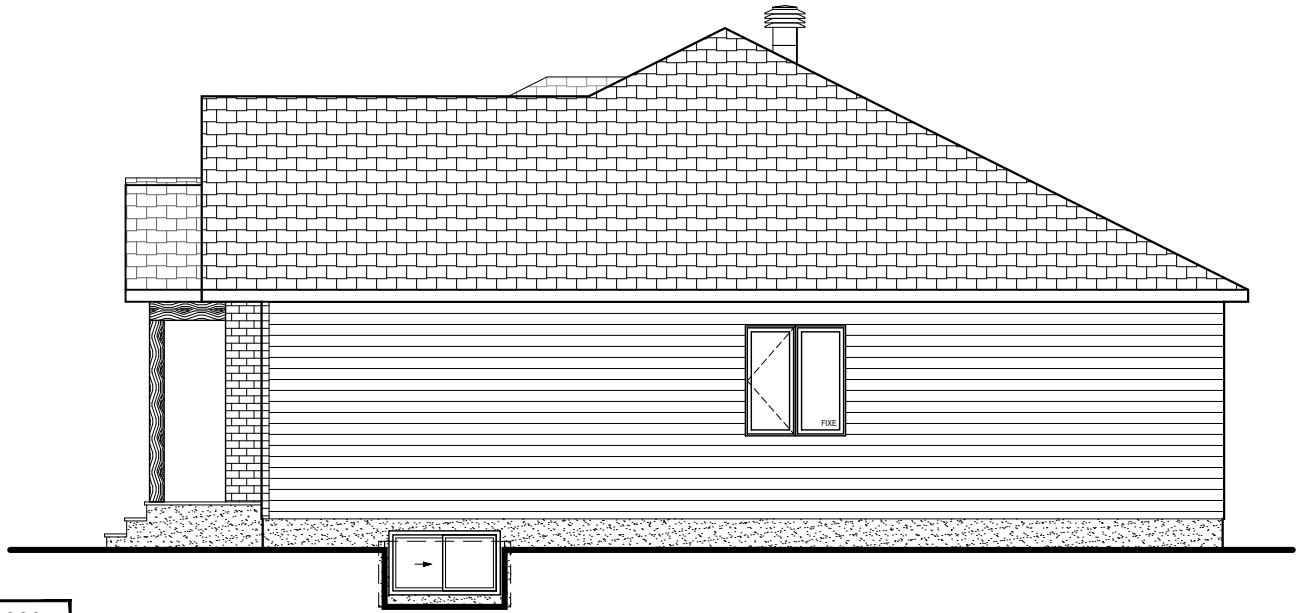

000

SUR RUE & PASSAGE / ON STREET & CROSSING

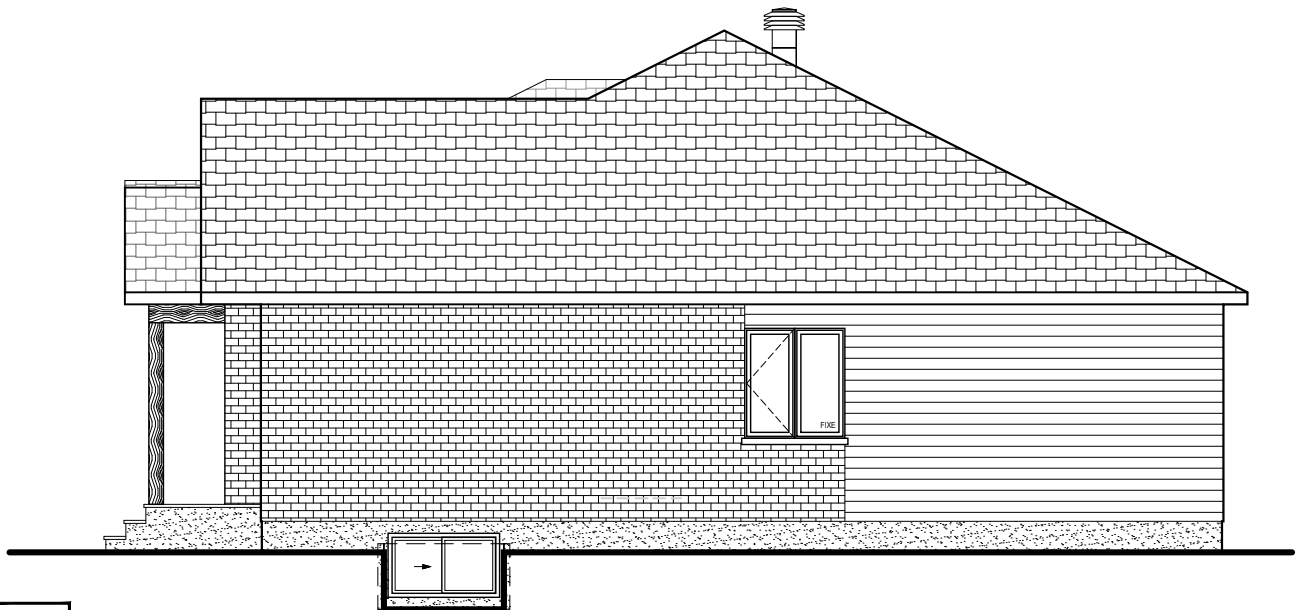

000

MODÈLE/MODEL:

PHOENIX

DESCRIPTION:

SEMI-DÉTACHÉ / SEMI-DETACHED

CÔTÉ / SIDE:

N/A

PLAN:

DESCRIPTION:

FAÇADES / FACADES

LATÉRALE DROITE / LATERAL RIGHT

OPTION:

-

LaVérendrye
CONSTRUCTION

63, chemin de Montréal E, Gatineau (Québec) J8M 1K3
1 819.663.0003 1 819.663.5006 c.info@constructionlaverendrye.com
www.constructionlaverendrye.com

NOTES GÉNÉRALES/GENERAL NOTES:

- Certains détails peuvent différer./Some details may vary.
- Les dimensions sont approximatives./Dimensions are approximate.
- L'emplacement de la fournaise, du chauffe-eau sans réservoir et du panneau électrique peuvent varier./The location of the furnace, the tankless water heater and the electrical panel may vary.
- LaVérendrye se réserve le droit de modifier, supprimer et/ou remplacer certains éléments sans préavis./LaVérendrye reserves the right to modify, eliminate and/or substitute specifications without prior notice.
- Si applicable, l'orientation du bois franc est installée de façon perpendiculaire aux poutrelles. / If applicable, the orientation of the hardwood is installed perpendicular to the joists.

230405

PROJET/
PROJECT:

JARDINS DU LITTORAL

ADRESSE/
ADDRESS:

ECHELLE/SCALE:
1/8" = 1'-0"

VENDEUR/VENDOR:

DATE:

DESSINÉ PAR/DRAWN BY:

LÉGENDE

- ◊ CÉRAMIQUE / TILE
- ◻ BOIS-FRANC / HARDWOOD
- ◻ STRATIFIÉ / LAMINATE
- ◻ TAPIS / CARPET
- ◻ NON FINI / UNFINISHED

- ▼ SORTIE DE CÂBLE ET TÉLÉPHONE / CABLE AND PHONE OUTLET
- VENTILATEUR / FAN
- ⊕ ÉCLAIRAGE SUSPENDU / SUSPENDED LIGHTING
- ⊗ ÉCLAIRAGE ENCASTRÉ / RECESSED LIGHTING

- CESR** : CHAUFFE-EAU SANS RÉSERVOIR / TANKLESS WATER HEATER
- PE** : PANNEAU ÉLECTRIQUE / ELECTRICAL PANNEL
- EA** : ÉCHANGEUR D'AIR / AIR EXCHANGER
- F** : FOURNAISE / FURNACE
- RN** : CONDUIT POUR RADON / PIPE FOR RADON
- AC** : AIR CLIMATISÉ / AIR CONDITIONER
- ▭ ENTRÉE DES SERVICES À L'AVANT / SERVICES ENTRY IN FRONT

INITIALES/INITIALS	
ACHETEUR(S)/BUYER(S)	VENDEUR/VENDOR
DATE:	

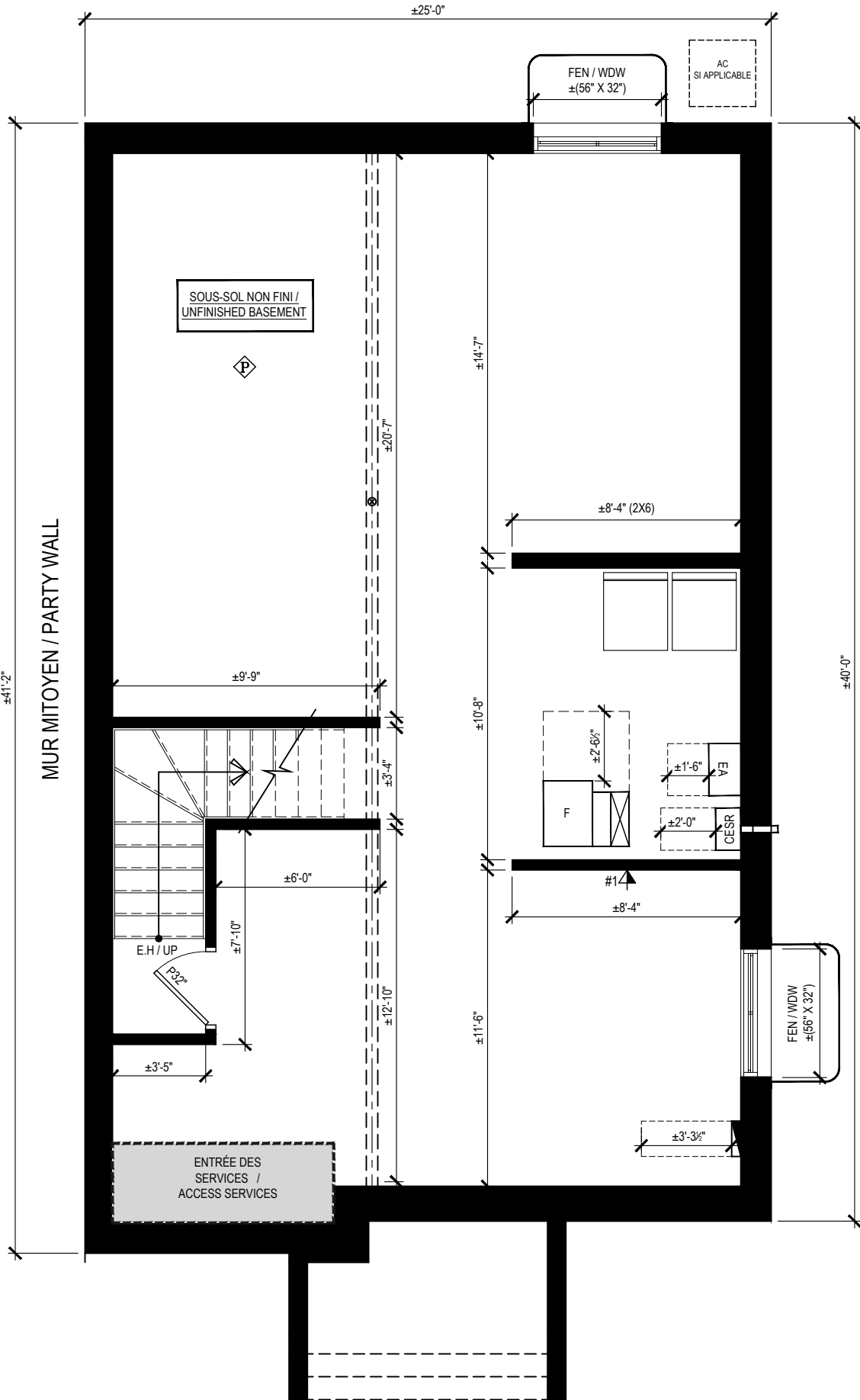

MODÈLE/MODEL: **PHOENIX**
DESCRIPTION: SEMI-DÉTACHÉ / SEMI-DETACHED

CÔTÉ / SIDE: **D/R**

PLAN: **SOUS-SOL / BASEMENT**
DESCRIPTION: NON FINI - UNFINISHED

OPTION: **S1**



NOTES GÉNÉRALES/GENERAL NOTES:

- Certains détails peuvent différer./Some details may vary.
 - Les dimensions sont approximatives./Dimensions are approximate.
 - L'emplacement de la fournaise, du chauffe-eau sans réservoir et du panneau électrique peuvent varier./The location of the furnace, the tankless water heater and the electrical panel may vary.
 - LaVérendrye se réserve le droit de modifier, supprimer et/ou remplacer certains éléments sans préavis./LaVérendrye reserves the right to modify, eliminate and/or substitute specifications without prior notice.
 - Si applicable, l'orientation du bois franc est installée de façon perpendiculaire aux poutrelles. / If applicable, the orientation of the hardwood is installed perpendicular to the joists.
- 230405

PROJET/PROJECT: JARDINS DU LITTORAL	
ADRESSE/ADDRESS:	
ECHELLE/SCALE: 3/16" = 1'-0"	VENDEUR/VENDOR:
DATE:	DESSINÉ PAR/DRAWN BY:

LÉGENDE

- ◊ CÉRAMIQUE / TILE
- ⊞ BOIS-FRANC / HARDWOOD
- ◊ STRATIFIÉ / LAMINATE
- ◊ TAPIS / CARPET
- ◊ NON FINI / UNFINISHED

- ▼ SORTIE DE CÂBLE ET TÉLÉPHONE / CABLE AND PHONE OUTLET
- VENTILATEUR / FAN
- ⊕ ÉCLAIRAGE SUSPENDU / SUSPENDED LIGHTING
- ⊗ ÉCLAIRAGE ENCASTRÉ / RECESSED LIGHTING

- CESR : CHAUFFE-EAU SANS RÉSERVOIR / TANKLESS WATER HEATER
- PE: PANNEAU ÉLECTRIQUE / ELECTRICAL PANNEL
- EA: ÉCHANGEUR D'AIR / AIR EXCHANGER
- F: FOURNAISE / FURNACE
- RN: CONDUIT POUR RADON / PIPE FOR RADON
- AC: AIR CLIMATISÉ / AIR CONDITIONER
- ENTRÉE DES SERVICES À L'AVANT / SERVICES ENTRY IN FRONT

INITIALES/INITIALS

ACHETEUR(S) / BUYER(S) VENDEUR / VENDOR

DATE:

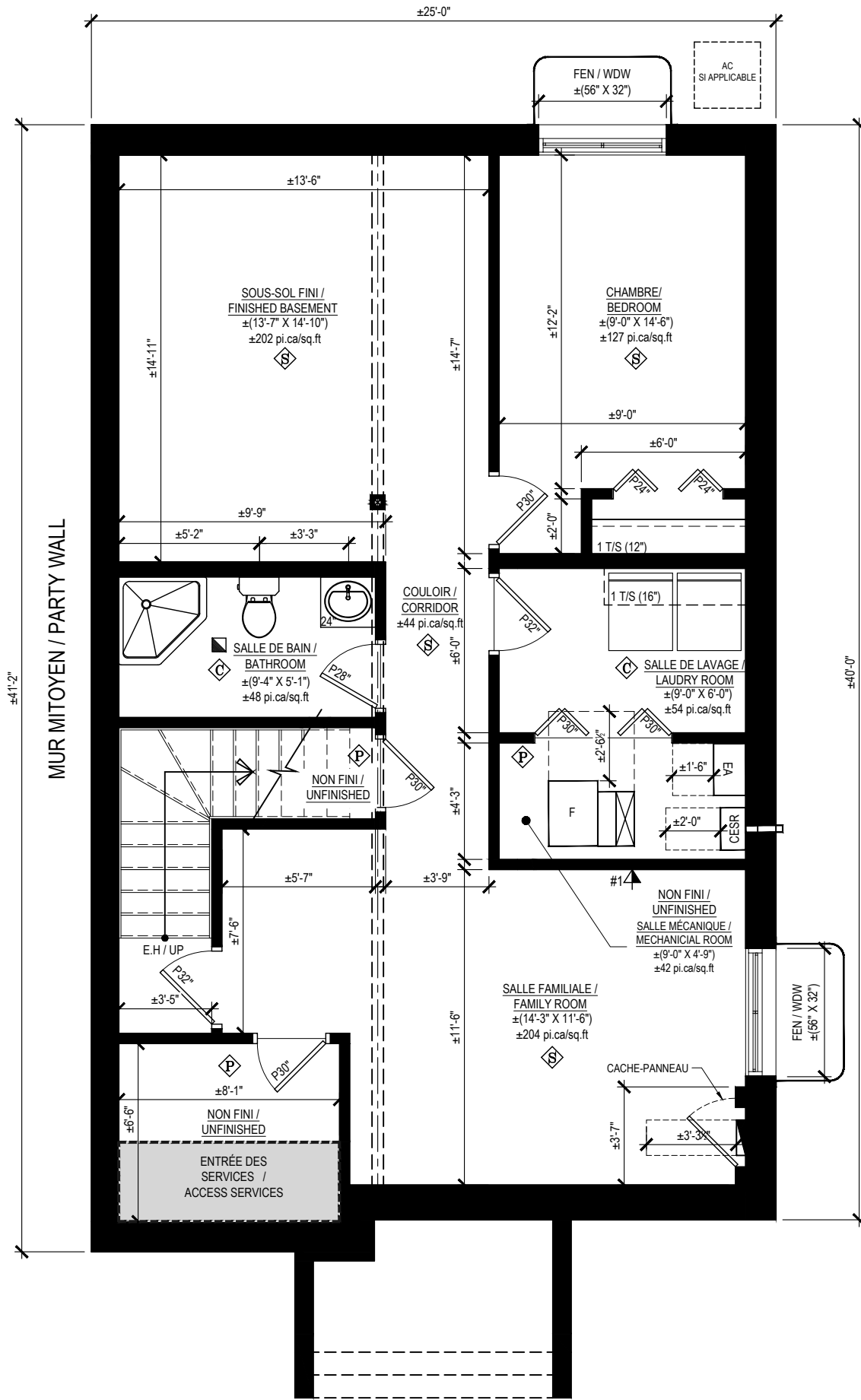

MODÈLE/MODEL: PHOENIX DESCRIPTION: SEMI-DÉTACHÉ / SEMI-DETACHED	CÔTÉ / SIDE: D/R	PLAN: SOUS-SOL / BASEMENT DESCRIPTION: FINI - FINISHED	OPTION: S2
---	-------------------------	--	-------------------

LaVérendrye
 CONSTRUCTION
63, chemin de Montréal E. Gatineau (Québec) J8M 1K3
 t 819.663.0003 f 819.663.5006 e info@constructionlaverendrye.com
 www.constructionlaverendrye.com

NOTES GÉNÉRALES/GENERAL NOTES:

- Certains détails peuvent différer./Some details may vary.
- Les dimensions sont approximatives./Dimensions are approximate.
- L'emplacement de la fournaise, du chauffe-eau sans réservoir et du panneau électrique peuvent varier./The location of the furnace, the tankless water heater and the electrical panel may vary.
- LaVérendrye se réserve le droit de modifier, supprimer et/ou remplacer certains éléments sans préavis./LaVérendrye reserves the right to modify, eliminate and/or substitute specifications without prior notice.
- Si applicable, l'orientation du bois franc est installée de façon perpendiculaire aux poutrelles. / If applicable, the orientation of the hardwood is installed perpendicular to the joists.

230405

JARDINS DU LITTORAL	
PROJET / PROJECT:	
ADRESSE / ADDRESS:	
ÉCHELLE/SCALE: 3/16" = 1'-0"	VENDEUR/VENDOR:
DATE:	DESSINÉ PAR/DRAWN BY:

LÉGENDE

- ◊ CÉRAMIQUE / TILE
- ⊠ BOIS-FRANC / HARDWOOD
- ◊ STRATIFIÉ / LAMINATE
- ⊠ TAPIS / CARPET
- ⊠ NON FINI / UNFINISHED

- ▼ SORTIE DE CÂBLE ET TÉLÉPHONE / CABLE AND PHONE OUTLET
- ⊙ ÉCLAIRAGE SUSPENDU / SUSPENDED LIGHTING
- ⊙ ÉCLAIRAGE ENCASTRÉ / RECESSED LIGHTING
- ☑ VENTILATEUR / FAN

INITIALES/INITIALS

ACHETEUR(S) / BUYER(S)	VENDEUR / VENDOR

DATE:

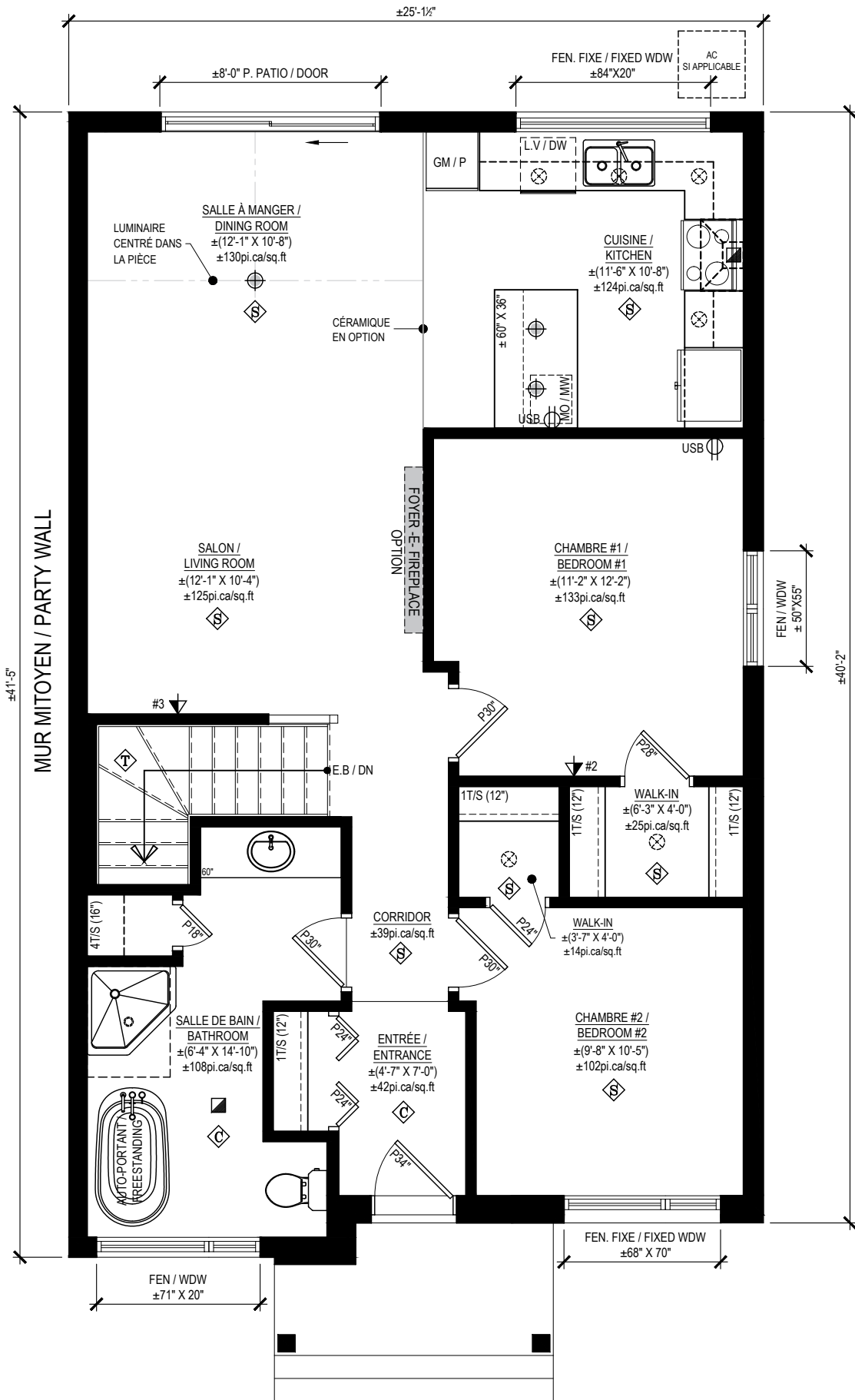

MODÈLE/MODEL: **PHOENIX**
 DESCRIPTION: SEMI-DÉTACHÉ / SEMI-DETACHED

CÔTÉ / SIDE: **D/R**

PLAN: REZ-DE-CHAUSSÉE / GROUND FLOOR
 DESCRIPTION: CUISINE ARRIÈRE / BACK KITCHEN

OPTION: **R1**



NOTES GÉNÉRALES/GENERAL NOTES:

- Certains détails peuvent différer./Some details may vary.
 - Les dimensions sont approximatives./Dimensions are approximate.
 - L'emplacement de la fournaise, du chauffe-eau sans réservoir et du panneau électrique peuvent varier./The location of the furnace, the tankless water heater and the electrical panel may vary.
 - LaVérendrye se réserve le droit de modifier, supprimer et/ou remplacer certains éléments sans préavis./LaVérendrye reserves the right to modify, eliminate and/or substitute specifications without prior notice.
 - Si applicable, l'orientation du bois franc est installée de façon perpendiculaire aux poutrelles. / If applicable, the orientation of the hardwood is installed perpendicular to the joists.
- 230405

PROJET/ PROJECT: JARDINS DU LITTORAL	
ADRESSE/ ADDRESS:	
ECHELLE/SCALE: 3/16" = 1'- 0"	VENDEUR/VENDOR:
DATE:	DESSINÉ PAR/DRAWN BY:

LÉGENDE

- ◊ CÉRAMIQUE / TILE
- ◊ BOIS-FRANC / HARDWOOD
- ◊ STRATIFIÉ / LAMINATE
- ◊ TAPIS / CARPET
- ◊ NON FINI / UNFINISHED
- ▼ SORTIE DE CÂBLE ET TÉLÉPHONE / CABLE AND PHONE OUTLET
- ◊ ÉCLAIRAGE SUSPENDU / SUSPENDED LIGHTING
- ◊ ÉCLAIRAGE ENCASTRÉ / RECESSED LIGHTING
- VENTILATEUR / FAN

INITIALES/INITIALS	
ACHETEUR(S) / BUYER(S)	VENDEUR / VENDOR
DATE:	

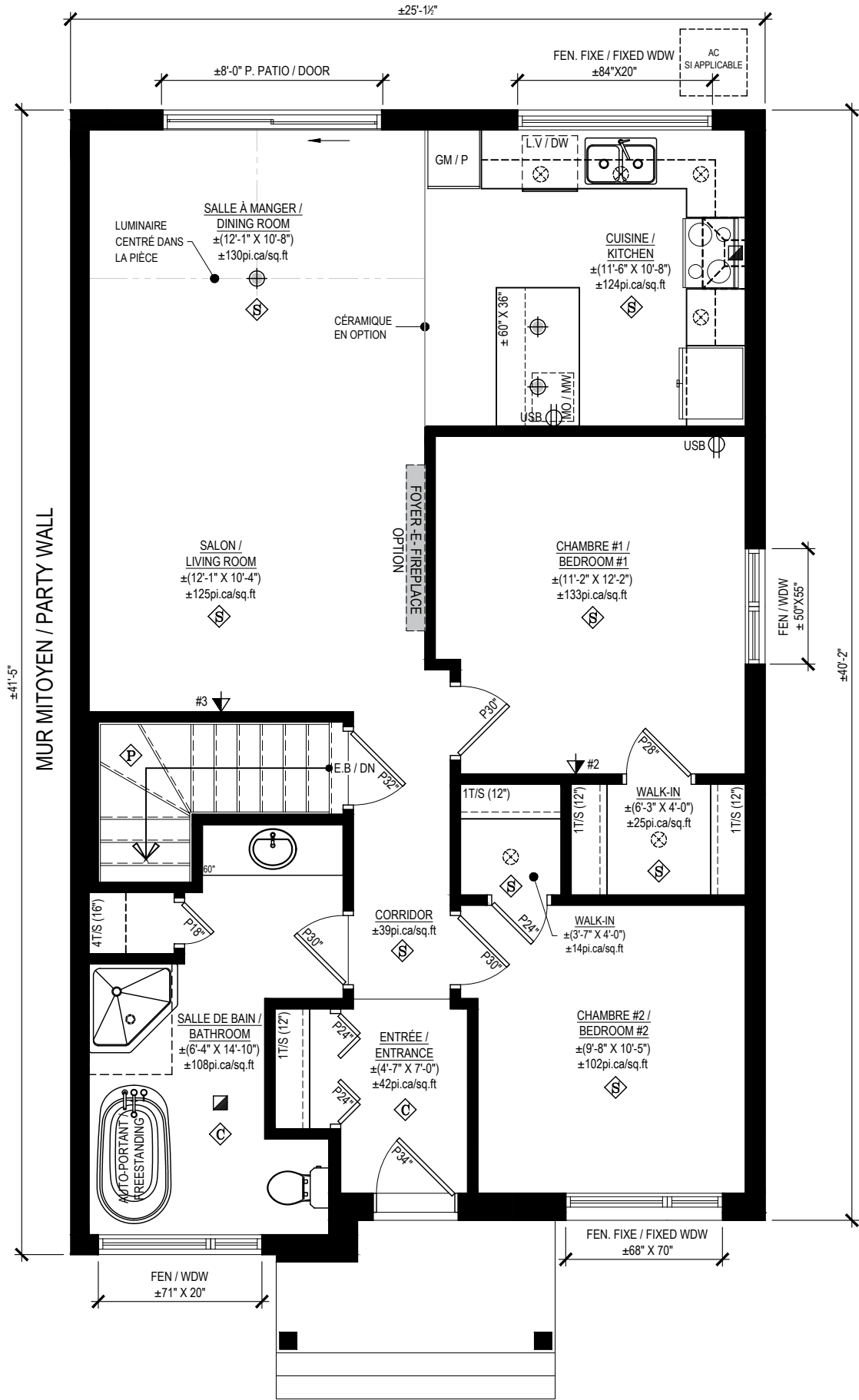

MODÈLE/MODEL: **PHOENIX**
 DESCRIPTION: SEMI-DÉTACHÉ / SEMI-DETACHED

CÔTÉ / SIDE: **D/R**

PLAN: REZ-DE-CHAUSSÉE / GROUND FLOOR
 DESCRIPTION: CUISINE ARRIÈRE / BACK KITCHEN

OPTION: **R2**

63, chemin de Montréal E. Gatineau (Québec) J8M 1K3
 1 819.663.0003 1 819.663.5006 e info@constructionlaverendrye.com
 www.constructionlaverendrye.com

NOTES GÉNÉRALES/GENERAL NOTES:
 - Certains détails peuvent différer./Some details may vary.
 - Les dimensions sont approximatives./Dimensions are approximate.
 - L'emplacement de la fournaise, du chauffe-eau sans réservoir et du panneau électrique peuvent varier./The location of the furnace, the tankless water heater and the electrical panel may vary.
 - LaVérendrye se réserve le droit de modifier, supprimer et/ou remplacer certains éléments sans préavis./LaVérendrye reserves the right to modify, eliminate and/or substitute specifications without prior notice.
 - Si applicable, l'orientation du bois franc est installée de façon perpendiculaire aux poutrelles. / If applicable, the orientation of the hardwood is installed perpendicular to the joists.
 230405

PROJET / PROJECT: JARDINS DU LITTORAL	
ADRESSE / ADDRESS:	
ECHELLE/SCALE: 3/16" = 1'-0"	VENDEUR/VENDOR:
DATE:	DESSINÉ PAR/DRAWN BY:

LÉGENDE

- CÉRAMIQUE / TILE
- BOIS-FRANC / HARDWOOD
- STRATIFIÉ / LAMINATE
- TAPIS / CARPET
- NON FINI / UNFINISHED

- SORTIE DE CÂBLE ET TÉLÉPHONE / CABLE AND PHONE OUTLET
- ÉCLAIRAGE SUSPENDU / SUSPENDED LIGHTING
- ÉCLAIRAGE ENCASTRÉ / RECESSED LIGHTING
- VENTILATEUR / FAN

INITIALES/INITIALS	
ACHETEUR(S)/BUYER(S)	VENDEUR/VENDOR
DATE:	

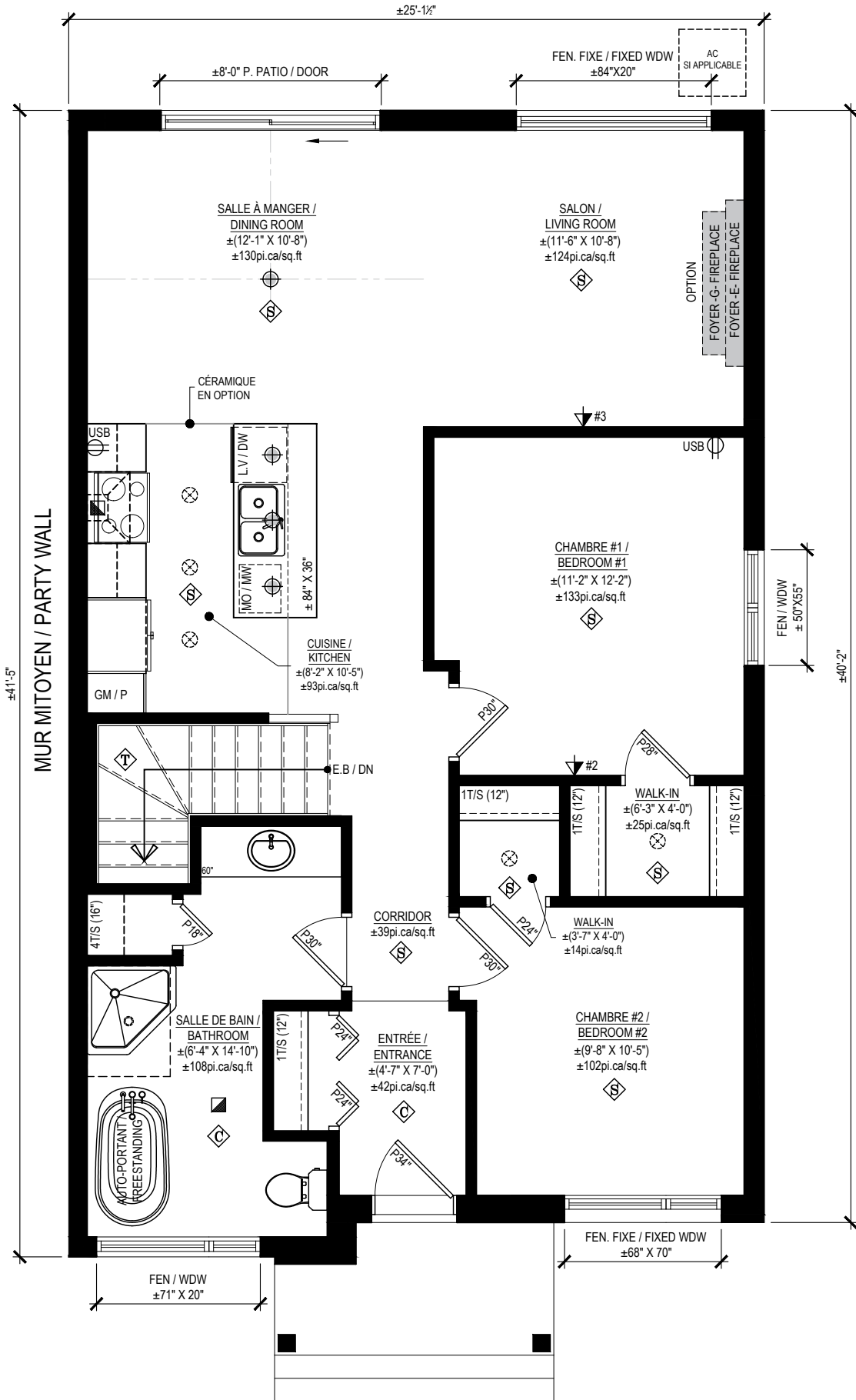

MODÈLE/MODEL: **PHOENIX**
DESCRIPTION: SEMI-DÉTACHÉ / SEMI-DETACHED

CÔTÉ / SIDE: **D/R**

PLAN: REZ-DE-CHAUSSÉE / GROUND FLOOR
DESCRIPTION: CUISINE AVANT / FRONT KITCHEN

OPTION: **R3**



NOTES GÉNÉRALES/GENERAL NOTES:

- Certains détails peuvent différer./Some details may vary.
- Les dimensions sont approximatives./Dimensions are approximate.
- L'emplacement de la fournaise, du chauffe-eau sans réservoir et du panneau électrique peuvent varier./The location of the furnace, the tankless water heater and the electrical panel may vary.
- LaVérendrye se réserve le droit de modifier, supprimer et/ou remplacer certains éléments sans préavis./LaVérendrye reserves the right to modify, eliminate and/or substitute specifications without prior notice.
- Si applicable, l'orientation du bois franc est installée de façon perpendiculaire aux poutrelles. / If applicable, the orientation of the hardwood is installed perpendicular to the joists.

230405

PROJET/PROJECT: JARDINS DU LITTORAL	
ADRESSE/ADDRESS:	
ECHELLE/SCALE: 3/16" = 1'-0"	VENDEUR/VENDOR:
DATE:	DESSINÉ PAR/DRAWN BY:

LÉGENDE

	CÉRAMIQUE / TILE		SORTIE DE CÂBLE ET TÉLÉPHONE / CABLE AND PHONE OUTLET		ÉCLAIRAGE SUSPENDU / SUSPENDED LIGHTING
	BOIS-FRANC / HARDWOOD		ÉCLAIRAGE ENCASTRÉ / RECESSED LIGHTING		VENTILATEUR / FAN
	STRATIFIÉ / LAMINATE				
	TAPIS / CARPET				
	NON FINI / UNFINISHED				

INITIALES/INITIALS	
ACHETEUR(S)/ BUYER(S)	VENDEUR/ VENDOR
DATE:	

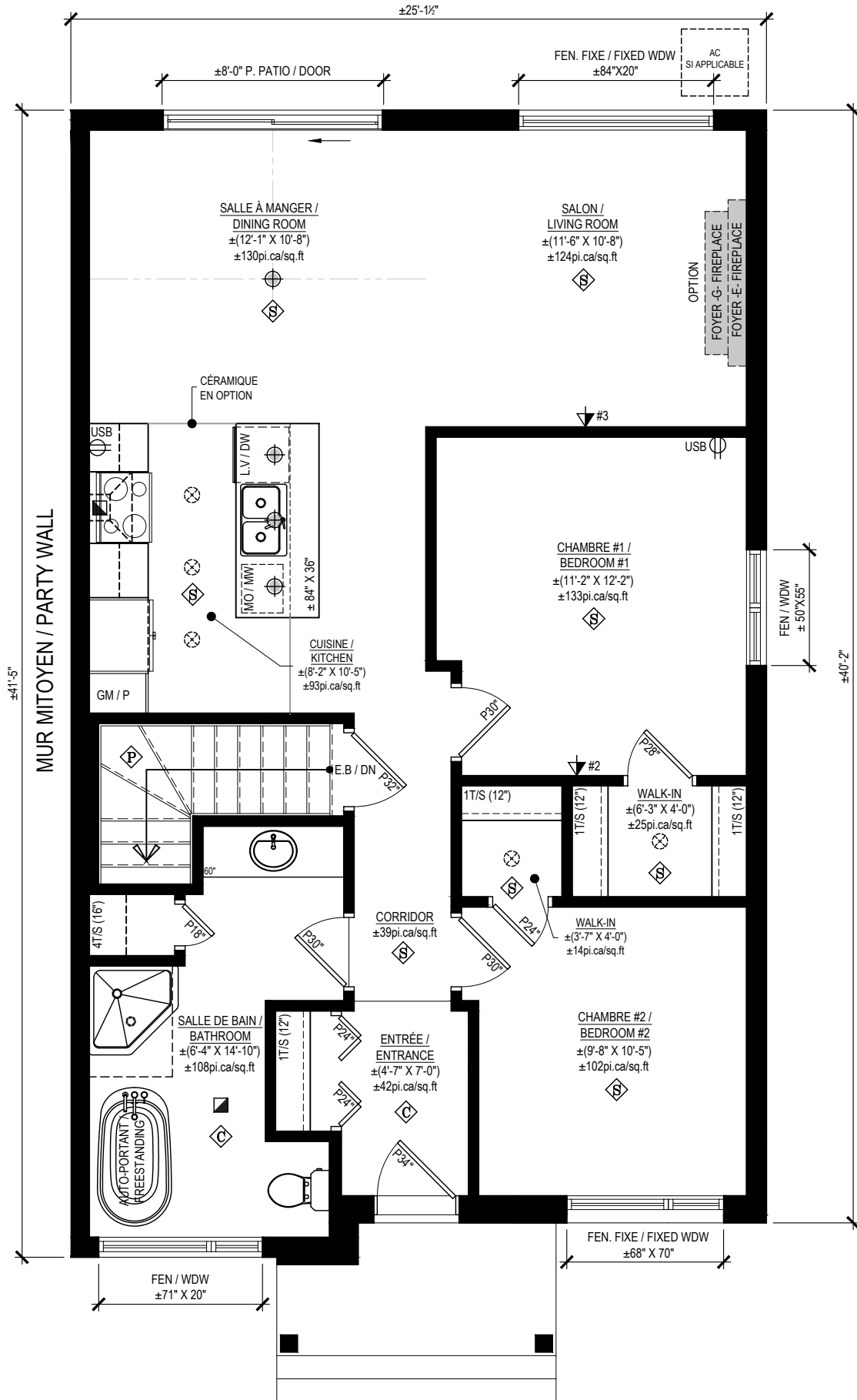

MODÈLE/MODEL: **PHOENIX**
DESCRIPTION: SEMI-DÉTACHÉ / SEMI-DETACHED

CÔTÉ / SIDE: **D/R**

PLAN: REZ-DE-CHAUSSÉE / GROUND FLOOR
DESCRIPTION: CUISINE AVANT / FRONT KITCHEN

OPTION: **R4**



63, chemin de Montréal E. Gatineau (Québec) J8M 1K3
1 819.663.0003 1 819.663.5006 e info@constructionlaverendrye.com
www.constructionlaverendrye.com

NOTES GÉNÉRALES/GENERAL NOTES:

- Certains détails peuvent différer./Some details may vary.
- Les dimensions sont approximatives./Dimensions are approximate.
- L'emplacement de la fournaise, du chauffe-eau sans réservoir et du panneau électrique peuvent varier./The location of the furnace, the tankless water heater and the electrical panel may vary.
- LaVérendrye se réserve le droit de modifier, supprimer et/ou remplacer certains éléments sans préavis./LaVérendrye reserves the right to modify, eliminate and/or substitute specifications without prior notice.
- Si applicable, l'orientation du bois franc est installée de façon perpendiculaire aux poutrelles. / If applicable, the orientation of the hardwood is installed perpendicular to the joists.

230405

PROJET/ PROJECT: **JARDINS DU LITTORAL**

ADRESSE/ ADDRESS:

ECHELLE/SCALE: **3/16" = 1'- 0"**

DATE: VENDEUR/VENDOR:

DESSINÉ PAR/DRAWN BY: