

DES GARDE-CORPS AUX GALERIES, AVANTS ET ARRIÈRES ET DES MARGELLES PEUVENT ÊTRE REQUIS. LE NOMBRE DE MARCHE AUX GALERIES AVANT, ARRIÈRE ET GARAGE (SI APPLICABLE) PEUT ÊTRE REVU SELON LE TERRASSEMENT. À DÉTERMINER SUR LE SITE.
 // GUARDRAILS AT FRONT AND REAR PORCHES AND WINDOWS WELL MAY BE REQUIRED. THE NUMBER OF STEPS TO THE FRONT, BACK AND GARAGE (IF APPLICABLE) MAY BE REVISED DEPENDING ON THE LANDSCAPING. TO BE DETERMINED ON THE SITE.

VINYLE
 DÉCLIN PRÉFINI HORIZONTAL
 / PREFINISHED HORIZONTAL SIDING

MAIBEC BOARD AND BATTEN
 VERTICAL / PREFINISHED
 VERTICAL SIDING BOARD
 AND BATTEN

BRIQUE / BRICK

BARDEAUX
 D'ASPHALTE/
 ASPHALT SHINGLE

REVÊTEMENT MÉTALLIQUE
 AVEC ARRÊT DE GLACE /
 METALLIC COATING WITH ICE
 STOP

CREPI

INITIALES/INITIALS	
ACHETEUR(S)/ BUYER(S)	VENDEUR/ VENDOR
DATE:	

AVANT / FRONT

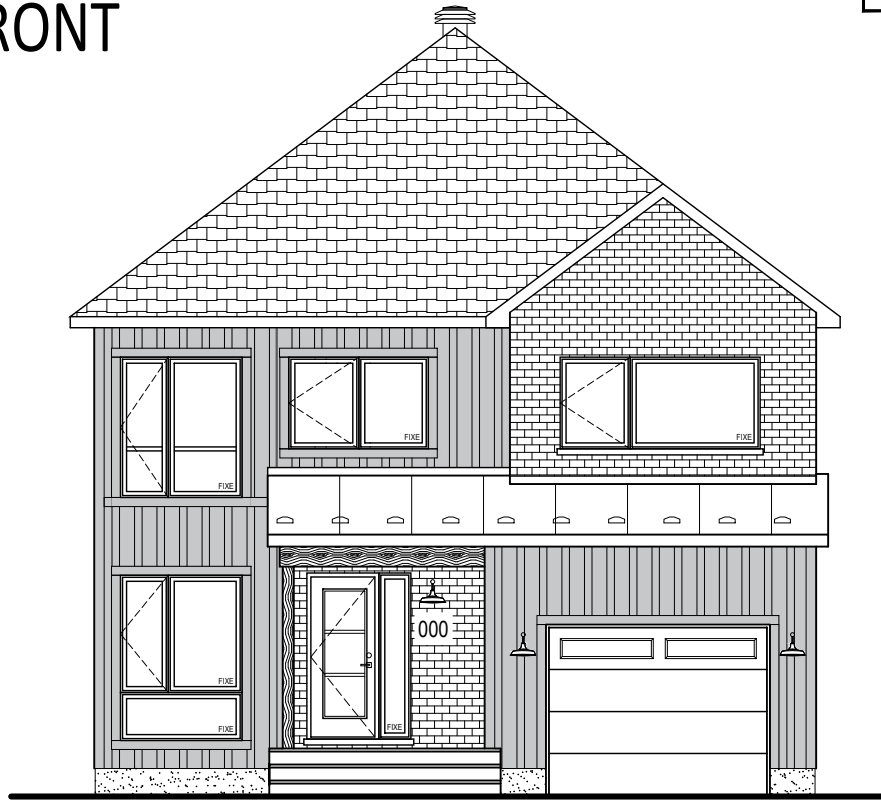

ARRIÈRE / REAR

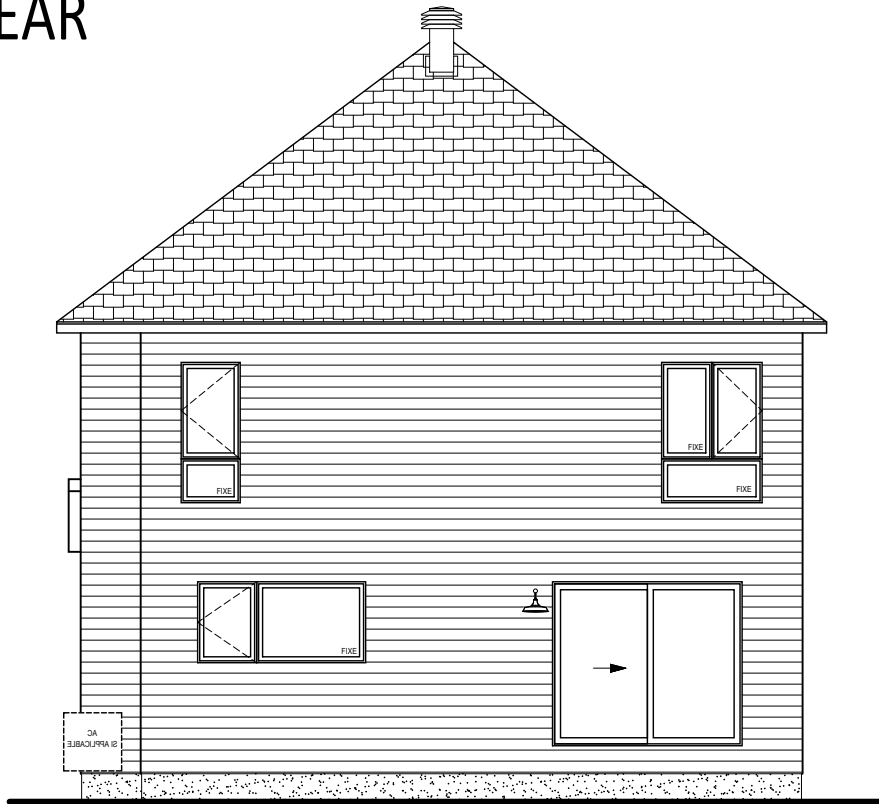

SUPERFICIE RDC GROUND FLOOR AREA: 838 PI.CA / SQ.FT

SUPERFICIE ÉTAGE / 1ST FLOOR AREA: 956 PI.CA / SQ.FT

SUPERFICIE TOTALE / TOTAL AREA: 1794PI.CA / SQ.FT

SUPERFICIE GARAGE / GARAGE AREA: 310 PI.CA / SQ.FT

MODÈLE/MODEL: **CALIFORNIA**
 DESCRIPTION: UNIFAMILIALE / SINGLE HOME

CÔTÉ / SIDE: **N/A**

PLAN: **FAÇADES / FACADES**
 DESCRIPTION: AVANT ET ARRIÈRE / FRONT AND BACK

OPTION: **-**



NOTES GÉNÉRALES/GENERAL NOTES:
 - Certains détails peuvent différer./Some details may vary.
 - Les dimensions sont approximatives./Dimensions are approximate.
 - L'emplacement des équipements peuvent varier selon le terrain./The location of the equipment may vary depending on the site.
 - LaVérendrye se réserve le droit de modifier, supprimer et/ou remplacer certains éléments sans préavis./LaVérendrye reserves the right to modify, eliminate and/or substitute specifications without prior notice.
 - Si applicable, l'orientation du bois franc est installée de façon perpendiculaire aux poutrelles. / If applicable, the orientation of the hardwood is installed perpendicular to the joists.
 220524

PROJET/ PROJECT: JETTÉ	
ADRESSE/ ADDRESS:	
ECHELLE/SCALE: 1/8" = 1'-0"	VENDEUR/VENDOR:
DATE:	DESSINÉ PAR/DRAWN BY:

DES GARDE-CORPS AUX GALERIES, AVANTS ET ARRIÈRES ET DES MARGELLES PEUVENT ÊTRE REQUIS. LE NOMBRE DE MARCHE AUX GALERIES AVANT, ARRIÈRE ET GARAGE (SI APPLICABLE) PEUT ÊTRE REVU SELON LE TERRASSEMENT. À DÉTERMINER SUR LE SITE.
 // GUARDRAILS AT FRONT AND REAR PORCHES AND WINDOWS WELL MAY BE REQUIRED. THE NUMBER OF STEPS TO THE FRONT, BACK AND GARAGE (IF APPLICABLE) MAY BE REVISED DEPENDING ON THE LANDSCAPING. TO BE DETERMINED ON THE SITE.

VINYLE
 DÉCLIN PRÉFINI HORIZONTAL
 / PREFINISHED HORIZONTAL SIDING

MAIBEC BOARD AND BATTEN
 VERTICAL / PREFINISHED
 VERTICAL SIDING BOARD
 AND BATTEN

BRIQUE / BRICK

BARDEAUX
 D'ASPHALTE/
 ASPHALT SHINGLE

REVÊTEMENT MÉTALLIQUE
 AVEC ARRÊT DE GLACE /
 METALLIC COATING WITH ICE
 STOP

CREPI

INITIALES/INITIALS

ACHETEUR(S)/
 BUYER(S)

VENDEUR/
 VENDOR

DATE:

GAUCHE / LEFT



DROITE / RIGHT

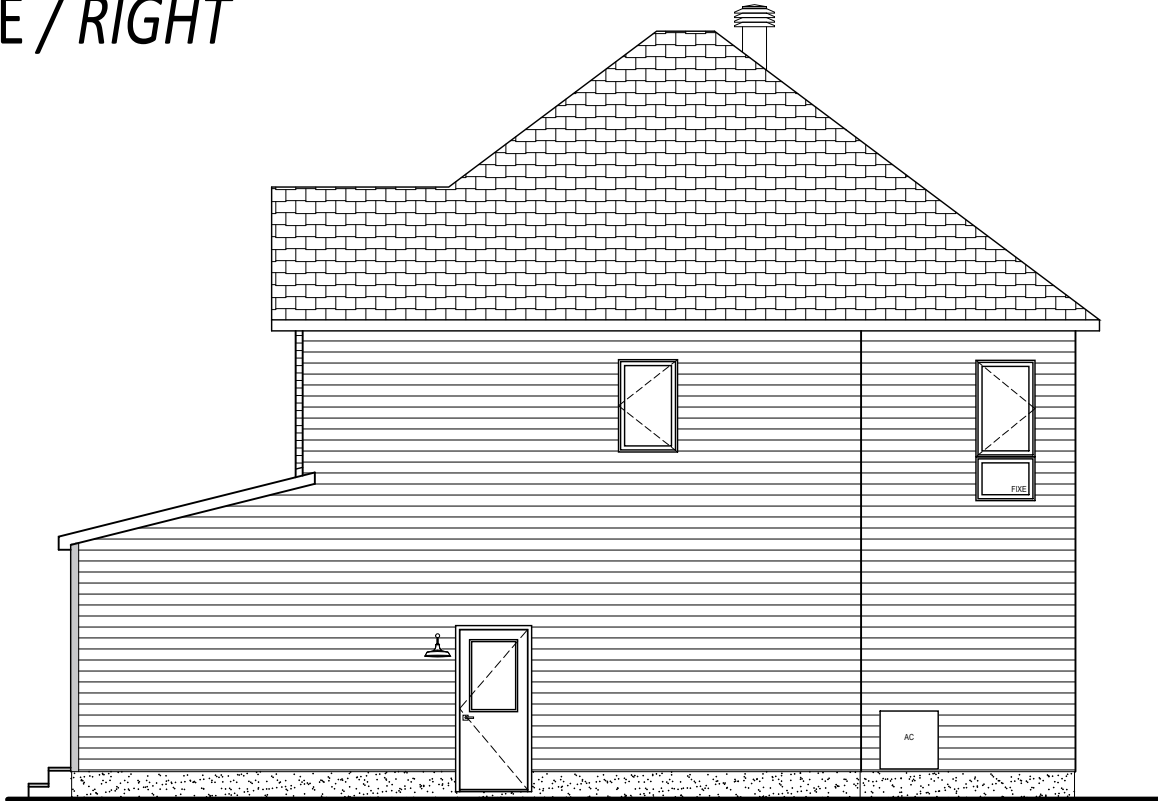

MODÈLE/MODEL: **CALIFORNIA**
 DESCRIPTION: UNIFAMILIALE / SINGLE HOME

CÔTÉ / SIDE: **N/A**

PLAN: **FAÇADES / FACADES**
 DESCRIPTION: LATÉRALE GAUCHE / LATERAL LEFT

OPTION: **-**



NOTES GÉNÉRALES/GENERAL NOTES:

- Certains détails peuvent différer./Some details may vary.
 - Les dimensions sont approximatives./Dimensions are approximate.
 - L'emplacement des équipements peuvent varier selon le terrain./The location of the equipment may vary depending on the site.
 - LaVérendrye se réserve le droit de modifier, supprimer et/ou remplacer certains éléments sans préavis./LaVérendrye reserves the right to modify, eliminate and/or substitute specifications without prior notice.
 - Si applicable, l'orientation du bois franc est installée de façon perpendiculaire aux poutrelles. / If applicable, the orientation of the hardwood is installed perpendicular to the joists.
- 220524

PROJET/ PROJECT: JETTÉ	
ADRESSE/ ADDRESS:	
ECHELLE/SCALE: 1/8" = 1'-0"	VENDEUR/VENDOR:
DATE:	DESSINÉ PAR/DRAWN BY:

LÉGENDE

- ◊ CÉRAMIQUE / TILE
- ⊞ BOIS-FRANC / HARDWOOD
- ◊ STRATIFIÉ / LAMINATE
- ⊞ TAPIS / CARPET
- ⊞ NON FINI / UNFINISHED

- ▼ SORTIE DE CÂBLE ET TÉLÉPHONE / CABLE AND PHONE OUTLET
- VENTILATEUR / FAN
- ⊕ ÉCLAIRAGE SUSPENDU / SUSPENDED LIGHTING
- ⊗ ÉCLAIRAGE ENCASTRÉ / RECESSED LIGHTING

- CESR** : CHAUFFE-EAU SANS RÉSERVOIR / TANKLESS WATER HEATER
- PE** : PANNEAU ÉLECTRIQUE / ELECTRICAL PANNEL
- EA** : ÉCHANGEUR D'AIR / AIR EXCHANGER
- F** : FOURNAISE / FURNACE
- RN** : CONDUIT POUR RADON / PIPE FOR RADON
- AC** : AIR CLIMATISÉ / AIR CONDITIONER
- ENTRÉE DES SERVICES À L'AVANT / SERVICES ENTRY IN FRONT**

INITIALES/INITIALS	
ACHETEUR(S) / BUYER(S)	VENDEUR / VENDOR
DATE:	

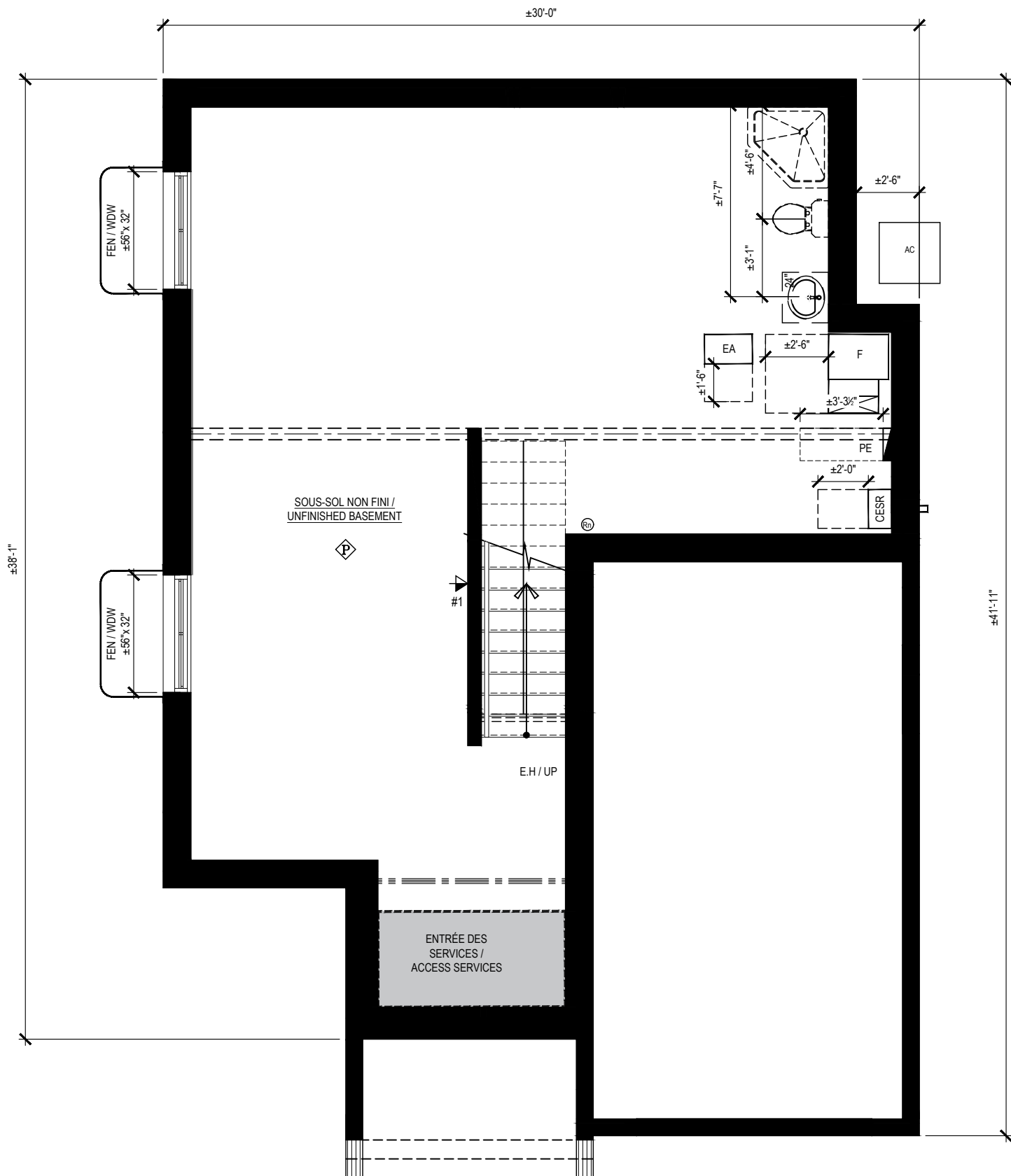

MODÈLE/MODEL: **CALIFORNIA**
 DESCRIPTION: UNIFAMILIALE / SINGLE HOME

CÔTÉ / SIDE: **GD**

PLAN: **SOUS-SOL / BASEMENT**
 DESCRIPTION: NON FINI/UNFINISHED

OPTION: **S1**

LaVérendrye
 CONSTRUCTION

63, chemin de Montréal E, Gatineau (Québec) J8M 1K3
 1 819 663 0003 f 819 663 5006 c info@constructionlaverendrye.com
 www.constructionlaverendrye.com

NOTES GÉNÉRALES/GENERAL NOTES:

- Certains détails peuvent différer./Some details may vary.
- Les dimensions sont approximatives./Dimensions are approximate.
- L'emplacement des équipements peuvent varier selon le terrain./The location of the equipment may vary depending on the site.
- LaVérendrye se réserve le droit de modifier, supprimer et/ou remplacer certains éléments sans préavis./LaVérendrye reserves the right to modify, eliminate and/or substitute specifications without prior notice.
- Si applicable, l'orientation du bois franc est installée de façon perpendiculaire aux poutrelles. / If applicable, the orientation of the hardwood is installed perpendicular to the joists.

220524

PROJET/PROJECT: **JETTÉ**

ADRESSE/ADDRESS:

ECHELLE/SCALE: **3/16" = 1'-0"**

DATE: VENDEUR/VENDOR:

DESSINÉ PAR/DRAWN BY:

LÉGENDE

- ◊ CÉRAMIQUE / TILE
- ◊ BOIS-FRANC / HARDWOOD
- ◊ STRATIFIÉ / LAMINATE
- ◊ TAPIS / CARPET
- ◊ NON FINI / UNFINISHED

- ▼ SORTIE DE CÂBLE ET TÉLÉPHONE / CABLE AND PHONE OUTLET
- ▣ VENTILATEUR / FAN
- ⊕ ÉCLAIRAGE SUSPENDU / SUSPENDED LIGHTING
- ⊗ ÉCLAIRAGE ENCASTRÉ / RECESSED LIGHTING

- CESR** : CHAUFFE-EAU SANS RÉSERVOIR / TANKLESS WATER HEATER
- PE** : PANNEAU ÉLECTRIQUE / ELECTRICAL PANNEL
- EA** : ÉCHANGEUR D'AIR / AIR EXCHANGER
- F** : FOURNAISE / FURNACE
- RN** : CONDUIT POUR RADON / PIPE FOR RADON
- AC** : AIR CLIMATISÉ / AIR CONDITIONER
- ▭ ENTRÉE DES SERVICES À L'AVANT / SERVICES ENTRY IN FRONT

INITIALES/INITIALS	
ACHETEUR(S) / BUYER(S)	VENDEUR / VENDOR
DATE:	

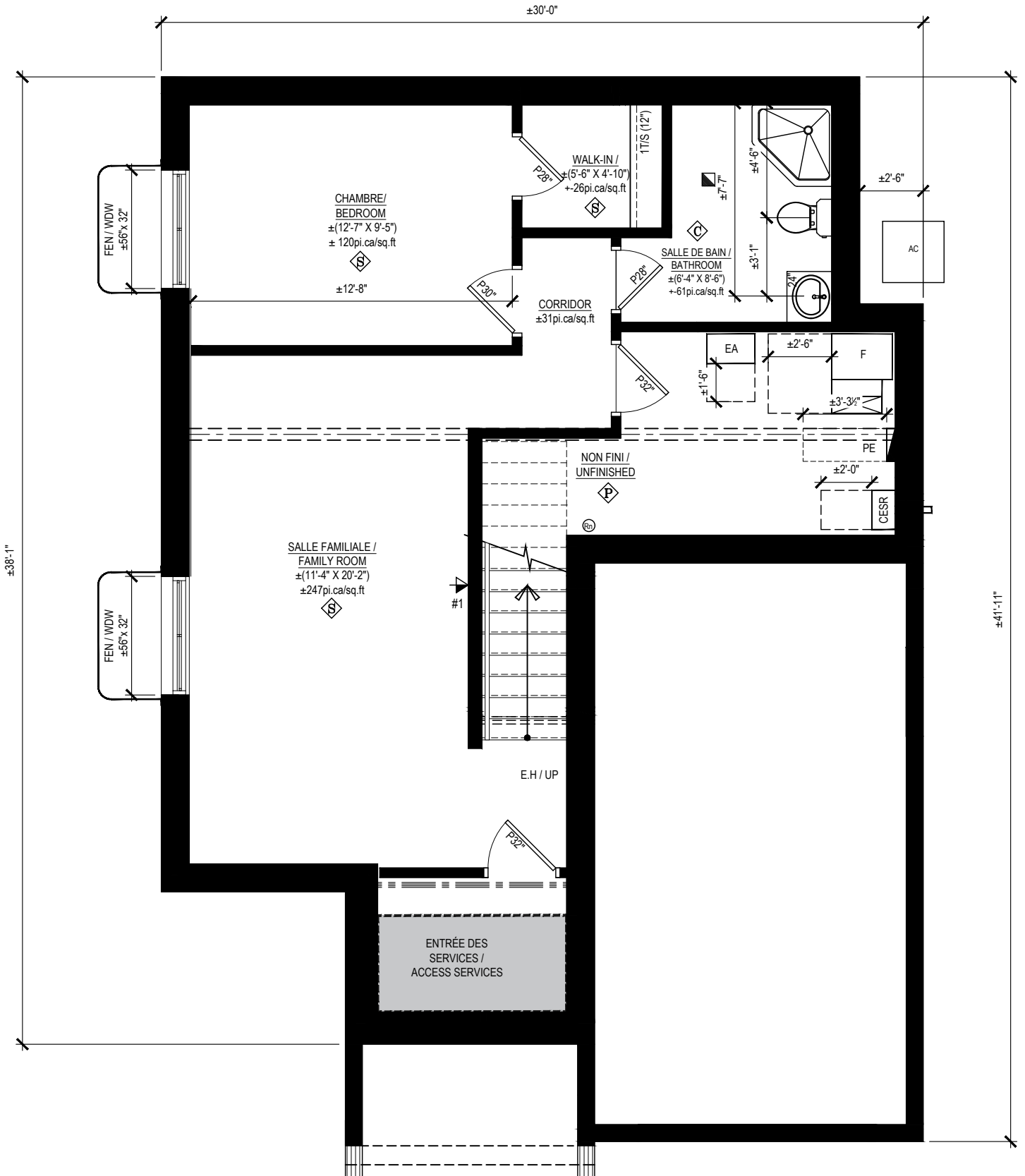

MODÈLE/MODEL: **CALIFORNIA**
 DESCRIPTION: UNIFAMILIALE / SINGLE HOME

CÔTÉ / SIDE: **GD**

PLAN: **SOUS-SOL / BASEMENT**
 DESCRIPTION: FINI STANDARD FINISHED

OPTION: **S2**

63, chemin de Montréal E, Gatineau (Québec) J8M 1K3
 1 819.663.0003 f 819.663.5006 c info@constructionlaverendrye.com
 www.constructionlaverendrye.com

NOTES GÉNÉRALES/GENERAL NOTES:

- Certains détails peuvent différer./Some details may vary.
- Les dimensions sont approximatives./Dimensions are approximate.
- L'emplacement des équipements peuvent varier selon le terrain./The location of the equipment may vary depending on the site.
- LaVérendrye se réserve le droit de modifier, supprimer et/ou remplacer certains éléments sans préavis./LaVérendrye reserves the right to modify, eliminate and/or substitute specifications without prior notice.
- Si applicable, l'orientation du bois franc est installée de façon perpendiculaire aux poutrelles. / If applicable, the orientation of the hardwood is installed perpendicular to the joists.

220524

PROJET/ PROJECT: JETTÉ	
ADRESSE/ ADDRESS:	
ECHELLE/SCALE: 3/16" = 1'-0"	VENDEUR/VENDOR:
DATE:	DESSINÉ PAR/DRAWN BY:

LÉGENDE

	CÉRAMIQUE / TILE		SORTIE DE CÂBLE ET TÉLÉPHONE / CABLE AND PHONE OUTLET		ÉCLAIRAGE SUSPENDU / SUSPENDED LIGHTING
	BOIS-FRANC / HARDWOOD		ÉCLAIRAGE ENCASTRÉ / RECESSED LIGHTING		VENTILATEUR / FAN
	STRATIFIÉ / LAMINATE				
	TAPIS / CARPET				
	NON FINI / UNFINISHED				

INITIALES/INITIALS	
ACHETEUR(S)/BUYER(S)	VENDEUR/VENDOR
DATE:	

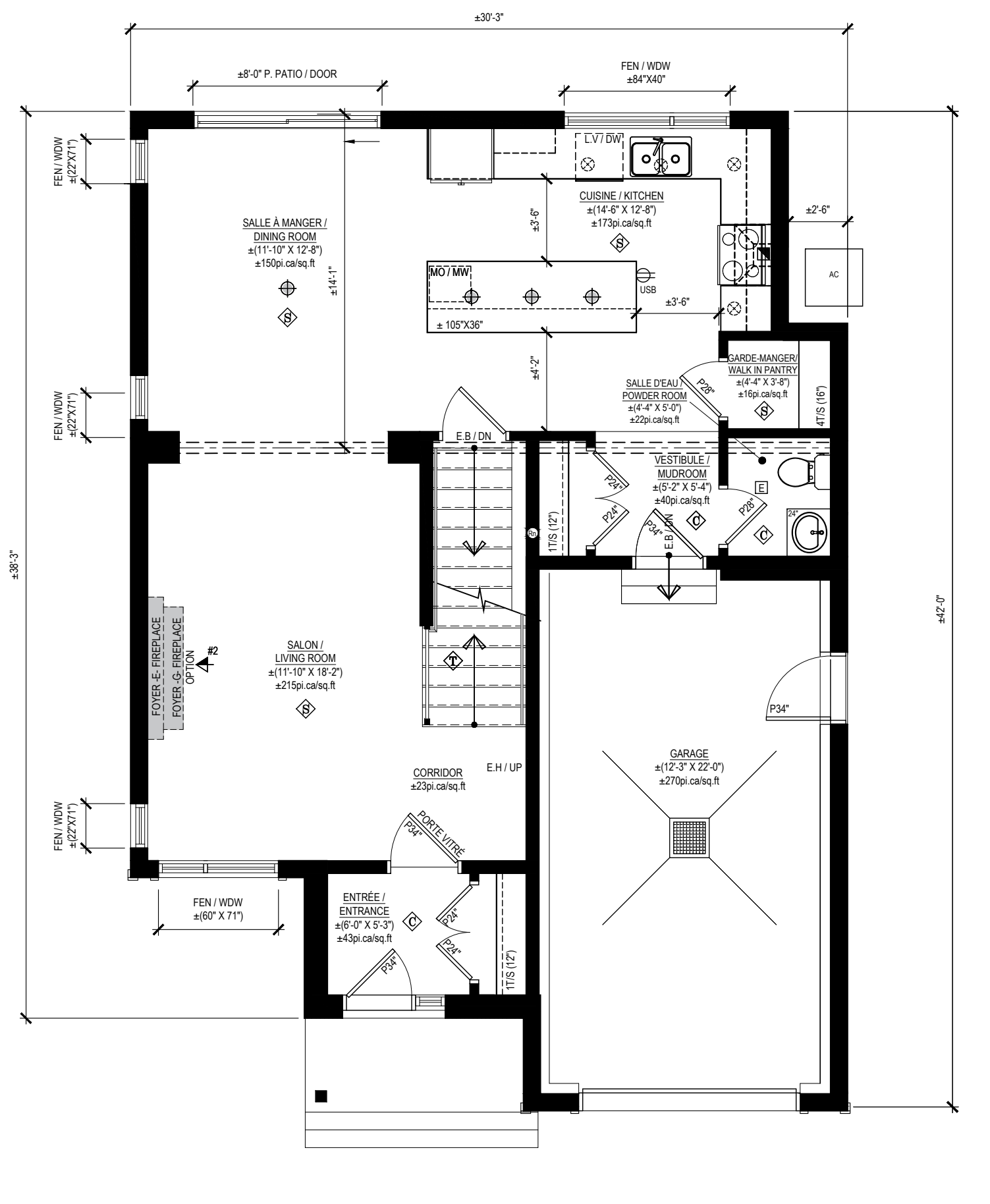

MODÈLE/MODEL: **CALIFORNIA**
 DESCRIPTION: UNIFAMILIALE / SINGLE HOME

CÔTÉ / SIDE: **GD**

PLAN: **REZ-DE-CHAUSSÉE / GROUND FLOOR**
 DESCRIPTION: CUISINE AVANT / FRONT KITCHEN

OPTION: **R1**

63, chemin de Montréal E, Gatineau (Québec) J8M 1K3
 1 819.663.0003 f 819.663.5006 c info@constructionlaverendrye.com
 www.constructionlaverendrye.com

NOTES GÉNÉRALES/GENERAL NOTES:

- Certains détails peuvent différer./Some details may vary.
- Les dimensions sont approximatives./Dimensions are approximate.
- L'emplacement des équipements peuvent varier selon le terrain./The location of the equipment may vary depending on the site.
- LaVérendrye se réserve le droit de modifier, supprimer et/ou remplacer certains éléments sans préavis./LaVérendrye reserves the right to modify, eliminate and/or substitute specifications without prior notice.
- Si applicable, l'orientation du bois franc est installée de façon perpendiculaire aux poutrelles./If applicable, the orientation of the hardwood is installed perpendicular to the joists.

220524

PROJET/PROJECT:	JETTÉ	
ADRESSE/ADDRESS:		
ECHELLE/SCALE:	3/16" = 1'-0"	
DATE:	VENDEUR/VENDOR:	DESSINÉ PAR/DRAWN BY:

LÉGENDE

◊ CÉRAMIQUE / TILE	▼ SORTIE DE CÂBLE ET TÉLÉPHONE / CABLE AND PHONE OUTLET	⊕ ÉCLAIRAGE SUSPENDU / SUSPENDED LIGHTING
⊞ BOIS-FRANC / HARDWOOD	▣ VENTILATEUR / FAN	⊙ ÉCLAIRAGE ENCASTRÉ / RECESSED LIGHTING
◊ STRATIFIÉ / LAMINATE		
⊞ TAPIS / CARPET		
⊞ NON FINI / UNFINISHED		

INITIALES/INITIALS	
ACHETEUR(S)/BUYER(S)	VENDEUR/VENDOR
DATE:	

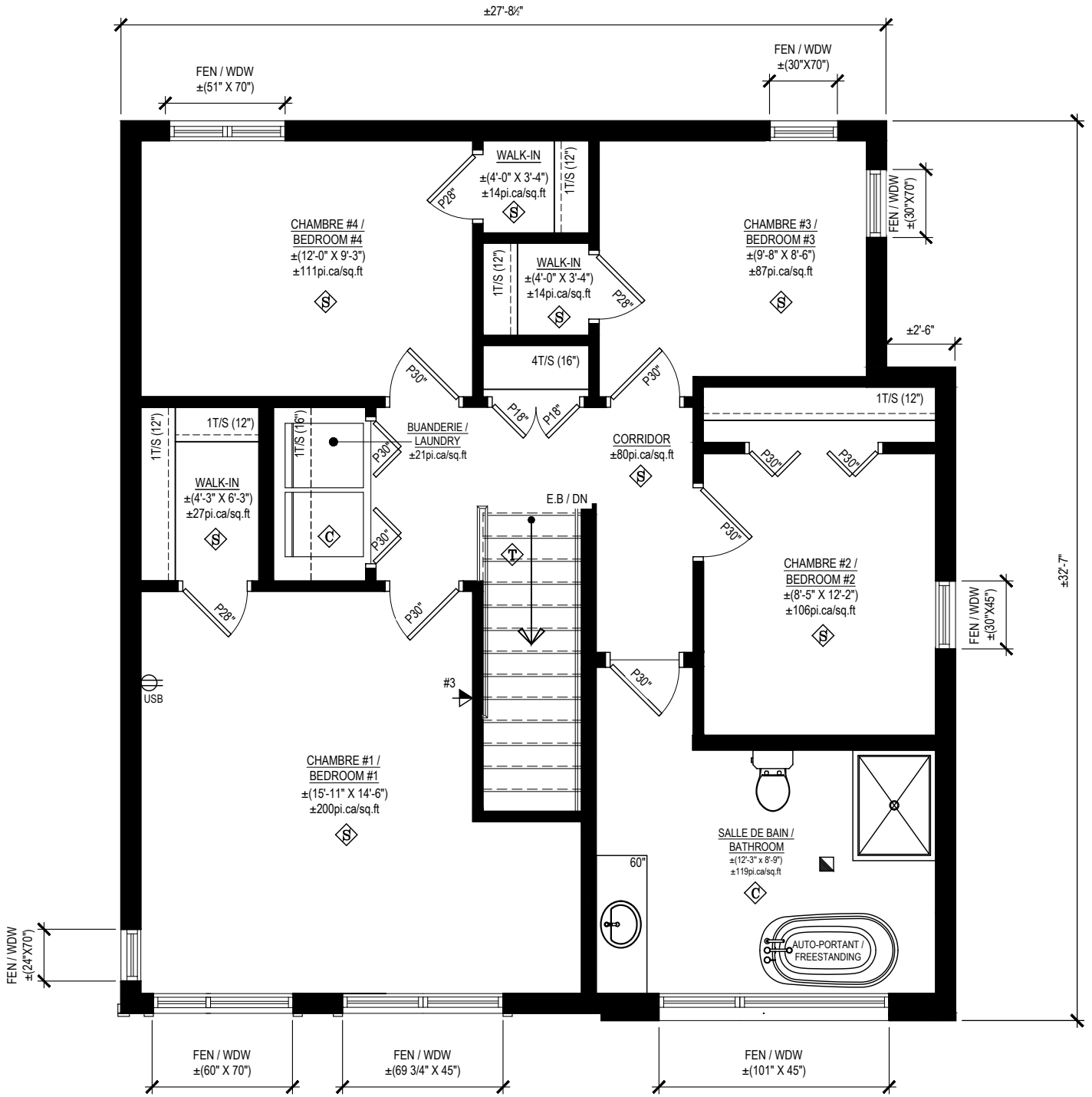

MODÈLE/MODEL: **CALIFORNIA**
 DESCRIPTION: UNIFAMILIALE / SINGLE HOME

CÔTÉ / SIDE: **GD**

PLAN: **ÉTAGE / 1ST FLOOR**
 DESCRIPTION: 4CAC-1SDB-LS / 4BDR-1BTR-WD

OPTION: **E1**

63, chemin de Montréal E, Gatineau (Québec) J8M 1K3
 1 819 663 0003 f 819 663 5006 c info@constructionlaverendrye.com
 www.constructionlaverendrye.com

NOTES GÉNÉRALES/GENERAL NOTES:
 - Certains détails peuvent différer./Some details may vary.
 - Les dimensions sont approximatives./Dimensions are approximate.
 - L'emplacement des équipements peuvent varier selon le terrain./The location of the equipment may vary depending on the site.
 - LaVérendrye se réserve le droit de modifier, supprimer et/ou remplacer certains éléments sans préavis./LaVérendrye reserves the right to modify, eliminate and/or substitute specifications without prior notice.
 - Si applicable, l'orientation du bois franc est installée de façon perpendiculaire aux poutrelles. / If applicable, the orientation of the hardwood is installed perpendicular to the joists.
 220524

PROJET/PROJECT: JETTÉ	
ADRESSE/ADDRESS:	
ECHELLE/SCALE: 3/16" = 1'-0"	VENDEUR/VENDOR:
DATE:	DESSINÉ PAR/DRAWN BY:

LÉGENDE

- ◊ CÉRAMIQUE / TILE
- ◊ BOIS-FRANC / HARDWOOD
- ◊ STRATIFIÉ / LAMINATE
- ◊ TAPIS / CARPET
- ◊ NON FINI / UNFINISHED

- ▼ SORTIE DE CÂBLE ET TÉLÉPHONE / CABLE AND PHONE OUTLET
- ▣ VENTILATEUR / FAN

- ⊙ ÉCLAIRAGE SUSPENDU / SUSPENDED LIGHTING
- ⊙ ÉCLAIRAGE ENCASTRÉ / RECESSED LIGHTING

INITIALES/INITIALS

ACHETEUR(S) / BUYER(S)	VENDEUR / VENDOR
DATE:	

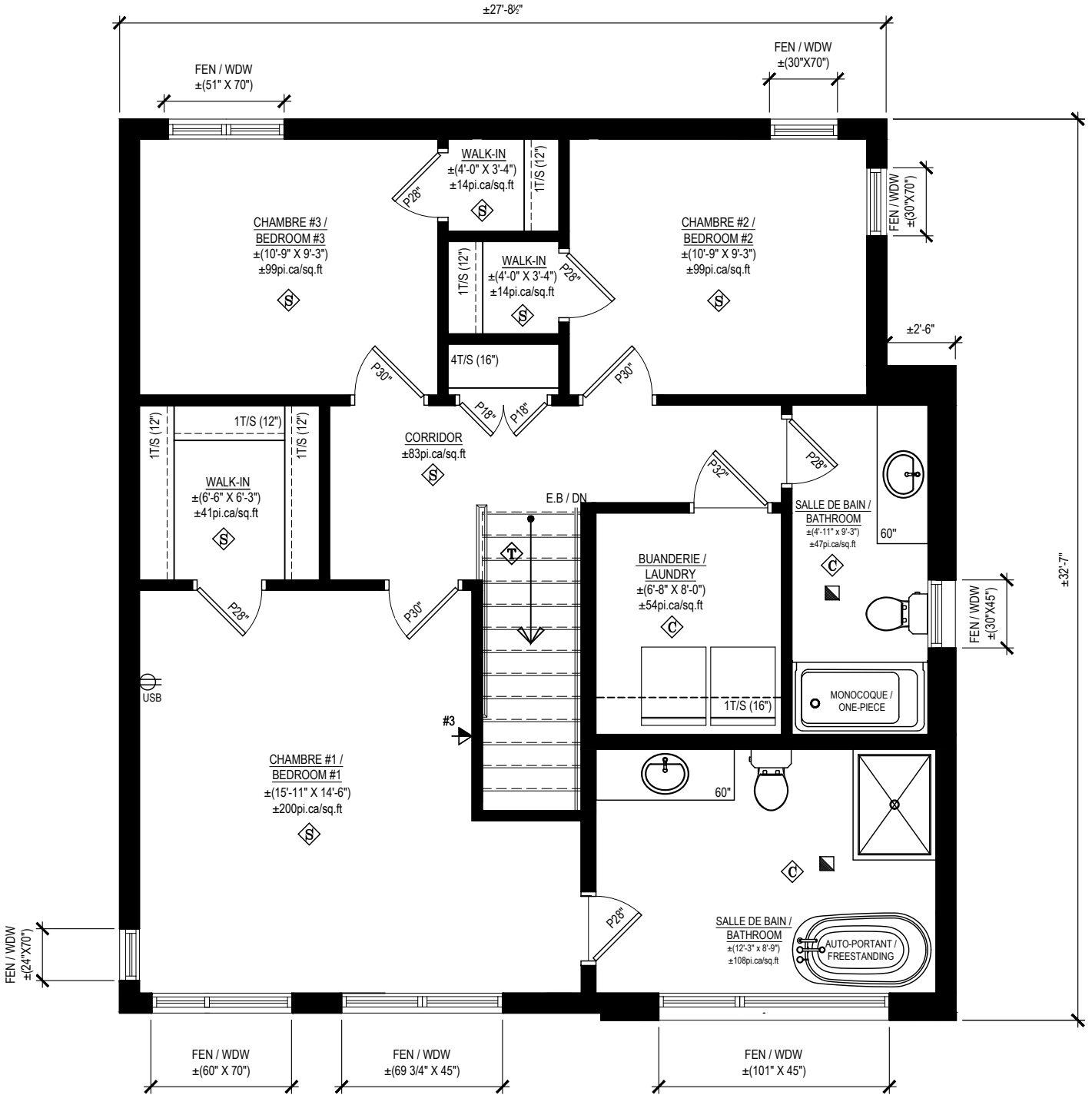

MODÈLE/MODEL: **CALIFORNIA**
 DESCRIPTION: UNIFAMILIALE / SINGLE HOME

CÔTÉ / SIDE: **GD**

PLAN: **ÉTAGE / 1ST FLOOR**
 DESCRIPTION: 3CAC-2SDB-LS / 3BDR-2BTR-WD

OPTION: **E2**



NOTES GÉNÉRALES/GENERAL NOTES:

- Certains détails peuvent différer./Some details may vary.
- Les dimensions sont approximatives./Dimensions are approximate.
- L'emplacement des équipements peuvent varier selon le terrain./The location of the equipment may vary depending on the site.
- LaVérendrye se réserve le droit de modifier, supprimer et/ou remplacer certains éléments sans préavis./LaVérendrye reserves the right to modify, eliminate and/or substitute specifications without prior notice.
- Si applicable, l'orientation du bois franc est installée de façon perpendiculaire aux poutrelles. / If applicable, the orientation of the hardwood is installed perpendicular to the joists.

220524

PROJET/ PROJECT: **JETTÉ**

ADRESSE/ ADDRESS:

ECHELLE/SCALE: 3/16" = 1'-0"

DATE: VENDEUR/VENDOR: DESSINÉ PAR/DRAWN BY: