







**LÉGENDE DES MATÉRIAUX**

|  |   |   |                              |   |  |   |  |
|--|---|---|------------------------------|---|--|---|--|
|  | PAREMENT HORIZONTAL VINYLE / HORIZONTAL VINYL SIDING          |  | REVÊTEMENT DE BRIQUE / BRICK |  | BARDEAUX D'ASPHALTE / ASPHALT SHINGLES |  | REVÊTEMENT DE MÉTAL (CORRUGUÉ) / METAL CLADDING (CORRUGATED) |
|  | PAREMENT HORIZONTAL MÉTALLIQUE / METALLIC HORIZONTAL CLADDING |  | REVÊTEMENT DE PIERRE / STONE |   |  |   |  |

| INITIALES/INITIALS     |                  |
|------------------------|------------------|
| ACHETEUR(S) / BUYER(S) | VENDEUR / VENDOR |
|                        |                  |
| DATE:                  |                  |

**AVANT / FRONT**



**ARRIÈRE / REAR**



SUPERFICIE RDC GROUND FLOOR AREA: 694 PI.CA / SQ.FT  
 SUPERFICIE ÉTAGE / 1ST FLOOR AREA: 950 PI.CA / SQ.FT  
 SUPERFICIE TOTALE / TOTAL AREA: 1644 PI.CA / SQ.FT  
 SUPERFICIE GARAGE / GARAGE AREA: 240 PI.CA / SQ.FT

DES GARDE-CORPS AUX GALERIES AVANTS ET ARRIÈRES ET DES MARGELLES PEUVENT ÊTRE REQUIS. À DÉTERMINER AVEC LE NIVEAU RÉEL DU TERRAIN. LES ESCALIER EN BOIS TRAITÉ À L'ARRIÈRE SERONT À DÉTERMINER SUR LE SITE. // RAILINGS AT FRONT AND BACK STOOPS WINDIW WELLS MAY BE REQUIRED. TO BE DETERMINED ON SITE ACCORDING TO FINISHED LAND LEVEL. TREATED WOOD STAIRS AT THE BACK WILL BE TO BE DETERMINED ON SITE.

MODÈLE/MODEL: **BERLIN**  
 DESCRIPTION: MAISON DE VILLE / TOWNHOUSE

CÔTÉ / SIDE: **N/A**

PLAN: **FAÇADES / FACADES**  
 DESCRIPTION: AVANT ET ARRIÈRE / FRONT AND BACK

OPTION: **-**









63, chemin de Montréal E. Gatineau (Québec) J8M 1K3  
 1 819.663.0003 f 819.662.5006 c info@constructionlaverendrye.com  
 www.constructionlaverendrye.com

**NOTES GÉNÉRALES/GENERAL NOTES:**  
 - Certains détails peuvent différer./Some details may vary.  
 - Les dimensions sont approximatives./Dimensions are approximate.  
 - L'emplacement de la fournaise, du chauffe-eau sans réservoir et du panneau électrique peuvent varier./The location of the furnace, the tankless water heater and the electrical panel may vary.  
 - LaVérendrye se réserve le droit de modifier, supprimer et/ou remplacer certains éléments sans préavis./LaVérendrye reserves the right to modify, eliminate and/or substitute specifications without prior notice.  
 - Si applicable, l'orientation du bois franc est installée de façon perpendiculaire aux poutrelles. / If applicable, the orientation of the hardwood is installed perpendicular to the joists.  
 240513

|                   |                            |                       |
|-------------------|----------------------------|-----------------------|
| PROJET/ PROJECT:  | <b>LA CROISÉE PHASE 1B</b> |                       |
| ADRESSE/ ADDRESS: |                            |                       |
| ECHELLE/SCALE:    | 1/8" = 1'-0"               |                       |
| DATE:             | VENDEUR/VENDOR:            | DESSINÉ PAR/DRAWN BY: |

# LÉGENDE DES MATÉRIAUX

|  |  |   |                               |   |   |   |   |
|--|--|---|-------------------------------|---|---|---|---|
|  | PAREMENT HORIZONTAL VINYLE /<br>HORIZONTAL VINYL SIDING            |  | REVÊTEMENT DE BRIQUE<br>BRICK |  | BARDEAUX D'ASPHALTE /<br>ASPHALT SHINGLES |  | REVÊTEMENT DE MÉTAL (CORRUGUÉ) /<br>METAL CLADDING (CORRUGATED) |
|  | PAREMENT HORIZONTAL<br>MÉTALLIQUE/ METALLIC<br>HORIZONTAL CLADDING |  | REVÊTEMENT DE PIERRE<br>STONE |   |   |   |   |

INITIALES/INITIALS

ACHETEUR(S)/  
BUYER(S)

VENDEUR/  
VENDOR

DATE:

## GAUCHE LATERAL SUR RUE/ LEFT

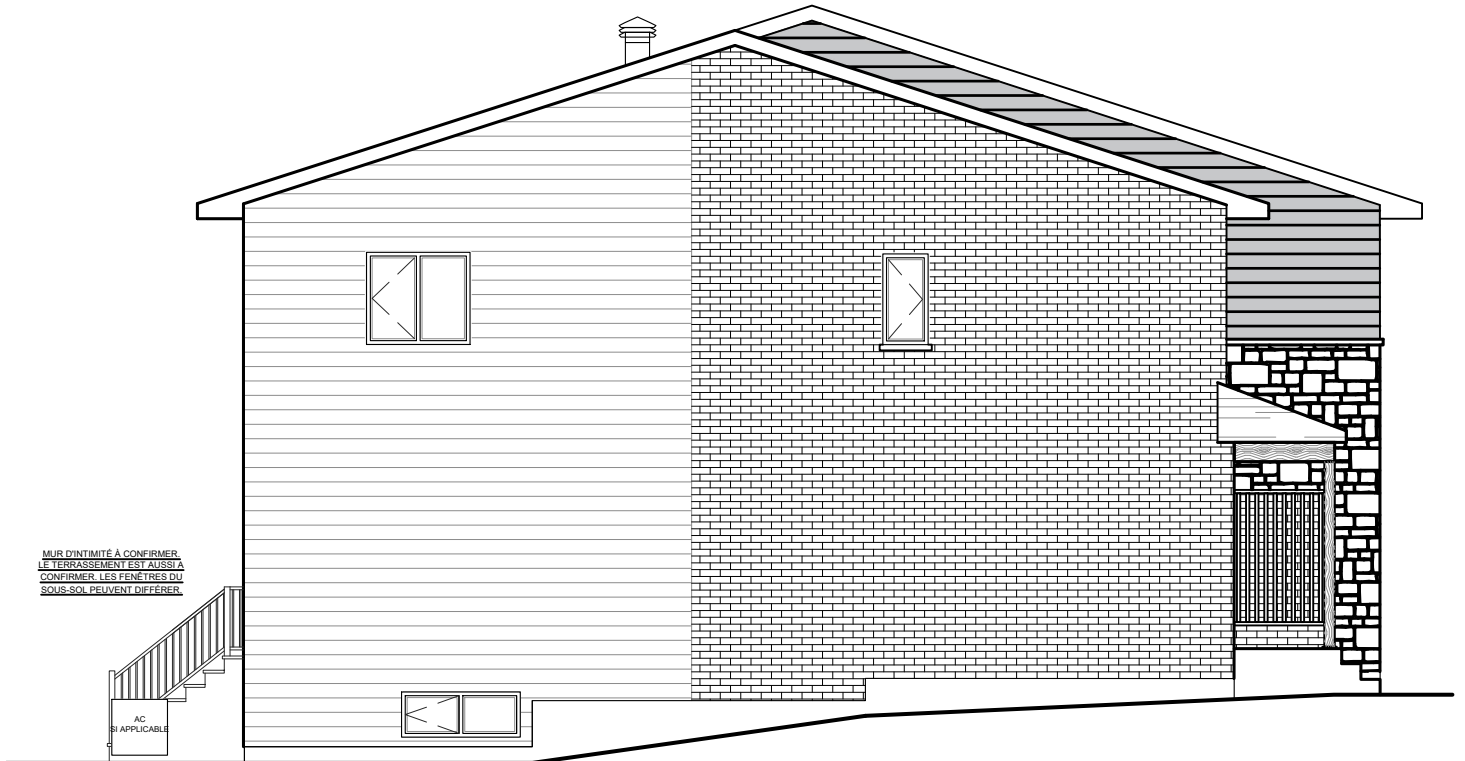

## GAUCHE / LEFT



DES GARDE-CORPS AUX GALERIES AVANTS ET ARRIÈRES ET DES MARGELLES PEUVENT ÊTRE REQUIS. À DÉTERMINER AVEC LE NIVEAU RÉEL DU TERRAIN. LES ESCALIER EN BOIS TRAITÉ À L'ARRIÈRE SERONT À DÉTERMINER SUR LE SITE. // RAILINGS AT FRONT AND BACK STOOPS WINDIW WELLS MAY BE REQUIRED. TO BE DETERMINED ON SITE ACCORDING TO FINISHED LAND LEVEL. TREATED WOOD STAIRS AT THE BACK WILL BE TO BE DETERMINED ON SITE.

MODÈLE/MODEL: **BERLIN**  
DESCRIPTION: MAISON DE VILLE / TOWNHOUSE

CÔTÉ / SIDE: **N/A**

PLAN: **FAÇADES / FACADES**  
DESCRIPTION: AVANT ET ARRIÈRE / FRONT AND BACK

OPTION: **-**



63, chemin de Montréal E. Gatineau (Québec) J8M 1K3  
1 819.663.0003 f 819.663.5006 c info@constructionlaverendrye.com  
www.constructionlaverendrye.com

### NOTES GÉNÉRALES/GENERAL NOTES:

- Certains détails peuvent différer./Some details may vary.
- Les dimensions sont approximatives./Dimensions are approximate.
- L'emplacement de la fournaise, du chauffe-eau sans réservoir et du panneau électrique peuvent varier./The location of the furnace, the tankless water heater and the electrical panel may vary.
- LaVérendrye se réserve le droit de modifier, supprimer et/ou remplacer certains éléments sans préavis./LaVérendrye reserves the right to modify, eliminate and/or substitute specifications without prior notice.
- Si applicable, l'orientation du bois franc est installée de façon perpendiculaire aux poutrelles. // If applicable, the orientation of the hardwood is installed perpendicular to the joists.

240513

PROJET/ PROJECT: **LA CROISÉE PHASE 1B**

ADRESSE/  
ADDRESS:

ECHELLE/SCALE:

1/8" = 1'-0"

DATE:

VENDEUR/VENDOR:

DESSINÉ PAR/DRAWN BY:

| INITIALES/INITIALS       |                    |
|--------------------------|--------------------|
| ACHETEUR(S)/<br>BUYER(S) | VENDEUR/<br>VENDOR |
|                          |                    |
| DATE:                    |                    |

| LÉGENDE   |  |
|---|--|
| ◊   | CÉRAMIQUE / TILE   |
| ⊠   | BOIS-FRANC / HARDWOOD  |
| ◊   | STRATIFIÉ / LAMINATE   |
| ⊠   | TAPIS / CARPET   |
| ⊠   | PLANCHER NON FINI / UNFINISHED FLOOR   |
| ▼   | SORTIE DE CÂBLE -<br>TÉLÉPHONE COMBINÉES<br>/ CABLE OUTLET AND<br>TELEPHONE COMBINED |
| ⊕   | ÉCLAIRAGE SUSPENDU<br>/ SUSPENDED LIGHTING   |
| ⊗   | ÉCLAIRAGE ENCASTRÉ<br>/ RECESSED LIGHTING  |
| ⊕   | PRISE DE COURANT<br>/ OUTLET   |
| <b>CESR</b> : CHAUFFE-EAU SANS RÉSERVOIR /<br>TANKLESS WATER HEATER<br><b>PE</b> : PANNEAU ÉLECTRIQUE / ELECTRICAL<br>PANNEL<br><b>EA</b> : ÉCHANGEUR D'AIR / AIR EXCHANGER<br><b>F</b> : FOURNAISE / FURNACE<br><b>Rn</b> : CONDUIT POUR RADON / PIPE FOR RADON<br><b>AC</b> : AIR CLIMATISÉ / AIR CONDITIONER<br><span style="display:inline-block; width:15px; height:10px; background-color:gray; border:1px solid black;"></span> ENTRÉE DES SERVICES À L'AVANT<br>/ SERVICES ENTRY IN FRONT |  |

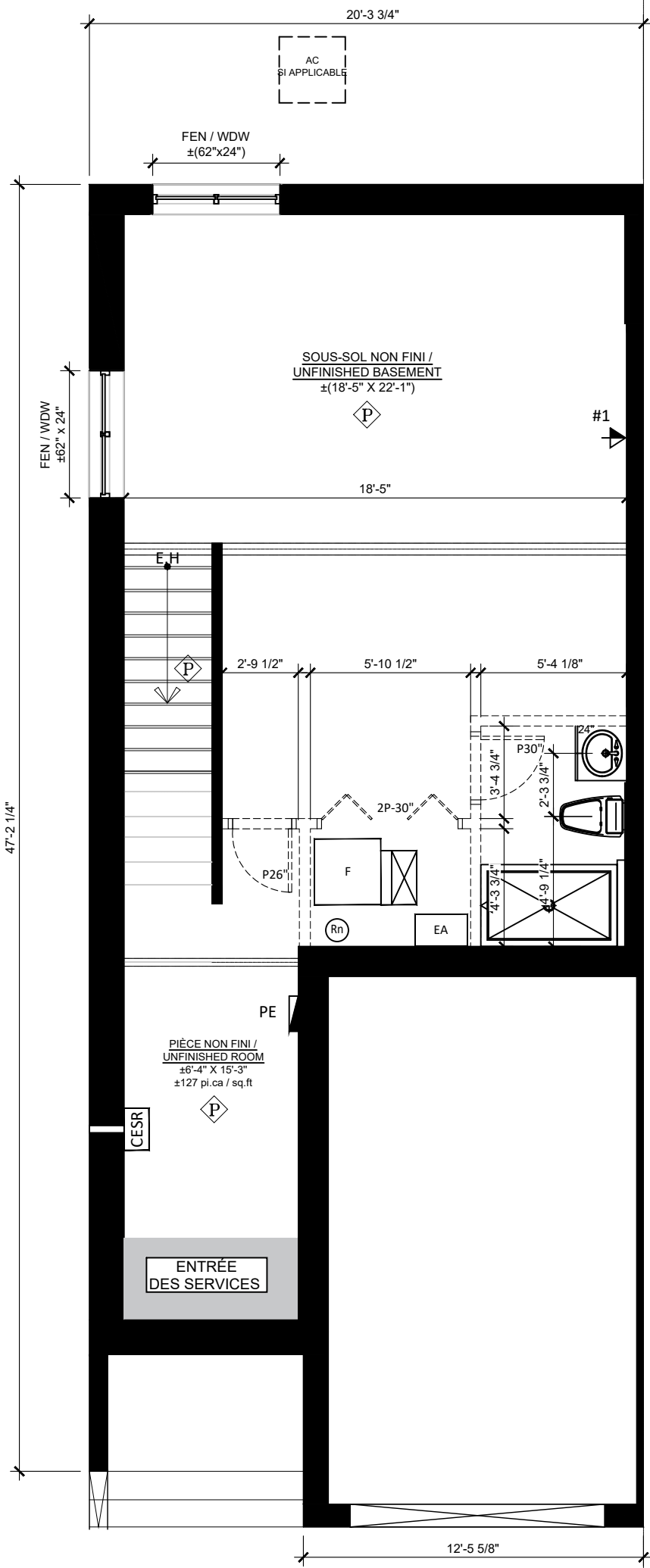

MUR MITOYEN / PARTY WALL

|   |                           |  |                      |
|---|---------------------------|--|----------------------|
| MODÈLE/MODEL:<br><b>BERLIN</b><br>DESCRIPTION:<br>MAISON DE VILLE / TOWNHOUSE | CÔTÉ / SIDE:<br><b>CG</b> | PLAN:<br><b>SOUS-SOL/BASEMENT</b><br>DESCRIPTION:<br>NON FINI / UNFINISHED | OPTION:<br><b>S1</b> |
|---|---------------------------|--|----------------------|

**LaVérendrye**  
CONSTRUCTION

63, chemin de Montréal E. Gatineau (Québec) J8M 1K3  
1 819.663.0003 f 819.663.5006 c info@constructionlaverendrye.com  
www.constructionlaverendrye.com

**NOTES GÉNÉRALES/GENERAL NOTES:**

- Certains détails peuvent différer./Some details may vary.
- Les dimensions sont approximatives./Dimensions are approximate.
- L'emplacement de la fournaise, du chauffe-eau sans réservoir et du panneau électrique peuvent varier./The location of the furnace, the tankless water heater and the electrical panel may vary.
- LaVérendrye se réserve le droit de modifier, supprimer et/ou remplacer certains éléments sans préavis./LaVérendrye reserves the right to modify, eliminate and/or substitute specifications without prior notice.
- Si applicable, l'orientation du bois franc est installée de façon perpendiculaire aux poutrelles. / If applicable, the orientation of the hardwood is installed perpendicular to the joists.

240513

|                      |                            |
|----------------------|----------------------------|
| PROJET/<br>PROJECT:  | <b>LA CROISÉE PHASE 1B</b> |
| ADRESSE/<br>ADDRESS: |                            |
| ECHELLE/SCALE:       | VENDEUR/VENDOR:            |
| 3/16" = 1'-0"        |                            |
| DATE:                | DESSINÉ PAR/DRAWN BY:      |

| INITIALES/INITIALS       |                    |
|--------------------------|--------------------|
| ACHETEUR(S)/<br>BUYER(S) | VENDEUR/<br>VENDOR |
|                          |                    |
| DATE:                    |                    |

| LÉGENDE  |  |
|--|--|
| ◊  | CÉRAMIQUE / TILE   |
| ⊞  | BOIS-FRANC / HARDWOOD  |
| ◊  | STRATIFIÉ / LAMINATE   |
| ⊞  | TAPIS / CARPET   |
| ⊞  | PLANCHER NON FINI / UNFINISHED FLOOR   |
| ▼  | SORTIE DE CÂBLE -<br>TÉLÉPHONE COMBINÉES<br>/ CABLE OUTLET AND<br>TELEPHONE COMBINED |
| ⊕  | ÉCLAIRAGE SUSPENDU<br>/ SUSPENDED LIGHTING   |
| ⊗  | ÉCLAIRAGE ENCASTRÉ<br>/ RECESSED LIGHTING  |
| ⊕  | PRISE DE COURANT<br>/ OUTLET   |
| CESR : CHAUFFE-EAU SANS RÉSERVOIR /<br>TANKLESS WATER HEATER |  |
| PE : PANNEAU ÉLECTRIQUE / ELECTRICAL<br>PANNEL               |  |
| EA : ÉCHANGEUR D'AIR / AIR EXCHANGER                         |  |
| F : FOURNAISE / FURNACE                                      |  |
| RN : CONDUIT POUR RADON / PIPE FOR RADON                     |  |
| AC : AIR CLIMATISÉ / AIR CONDITIONER                         |  |
| ■  | ENTRÉE DES SERVICES À L'AVANT<br>/ SERVICES ENTRY IN FRONT                           |

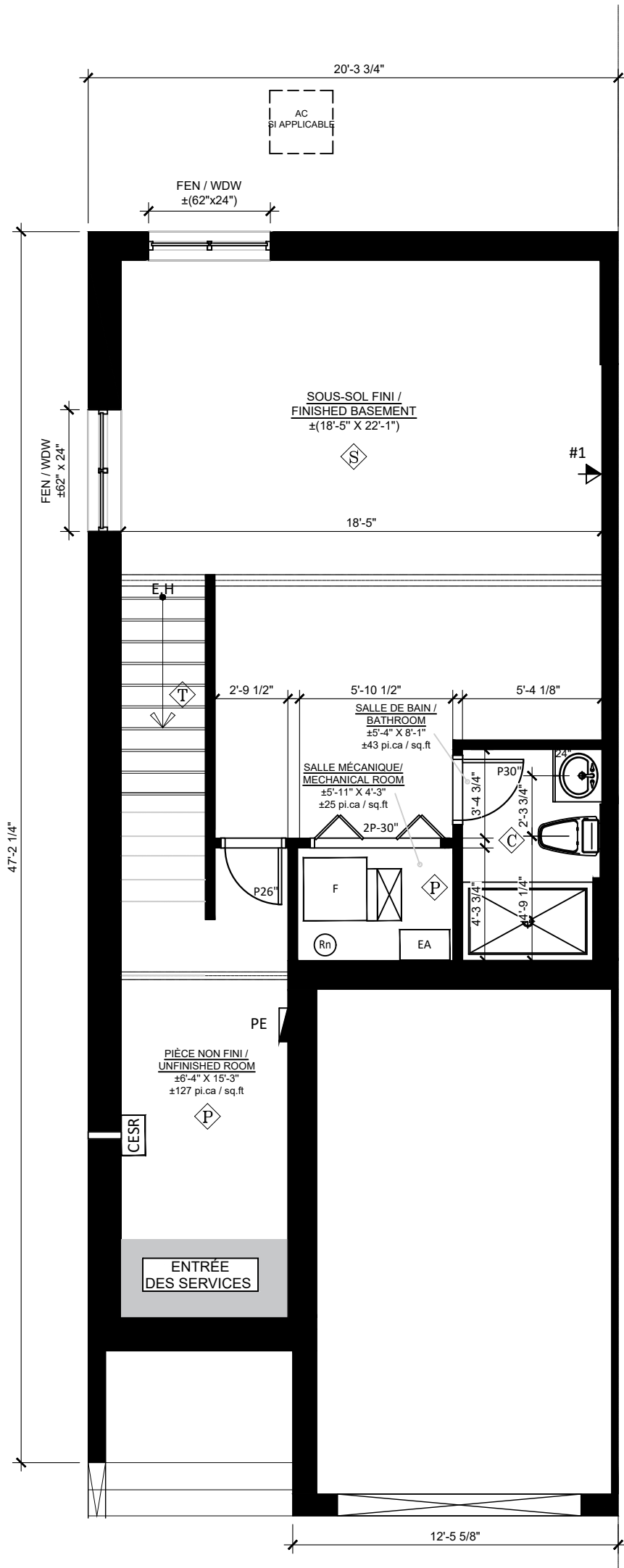

MUR MITOYEN / PARTY WALL

|   |                           |                                   |                      |
|---|---------------------------|-----------------------------------|----------------------|
| MODÈLE/MODEL:<br><b>BERLIN</b>              | CÔTÉ / SIDE:<br><b>CG</b> | PLAN:<br><b>SOUS-SOL/BASEMENT</b> | OPTION:<br><b>S2</b> |
| DESCRIPTION:<br>MAISON DE VILLE / TOWNHOUSE |                           | DESCRIPTION:<br>FINI / FINISHED   |                      |

**LaVérendrye**  
CONSTRUCTION

63, chemin de Montréal E. Gatineau (Québec) J8M 1K3  
1 819.663.0003 f 819.663.5006 c info@constructionlaverendrye.com  
www.constructionlaverendrye.com

**NOTES GÉNÉRALES/GENERAL NOTES:**

- Certains détails peuvent différer./Some details may vary.
- Les dimensions sont approximatives./Dimensions are approximate.
- L'emplacement de la fournaise, du chauffe-eau sans réservoir et du panneau électrique peuvent varier./The location of the furnace, the tankless water heater and the electrical panel may vary.
- LaVérendrye se réserve le droit de modifier, supprimer et/ou remplacer certains éléments sans préavis./LaVérendrye reserves the right to modify, eliminate and/or substitute specifications without prior notice.
- Si applicable, l'orientation du bois franc est installée de façon perpendiculaire aux poutrelles. / If applicable, the orientation of the hardwood is installed perpendicular to the joists.

240513

|   |
|---|
| PROJET/<br>PROJECT:<br><b>LA CROISÉE PHASE 1B</b> |
| ADRESSE/<br>ADDRESS:                              |
| ÉCHELLE/SCALE:<br>3/16" = 1'-0"                   |
| DATE:   |
| VENDEUR/VENDOR:<br>DESSINÉ PAR/DRAWN BY:          |

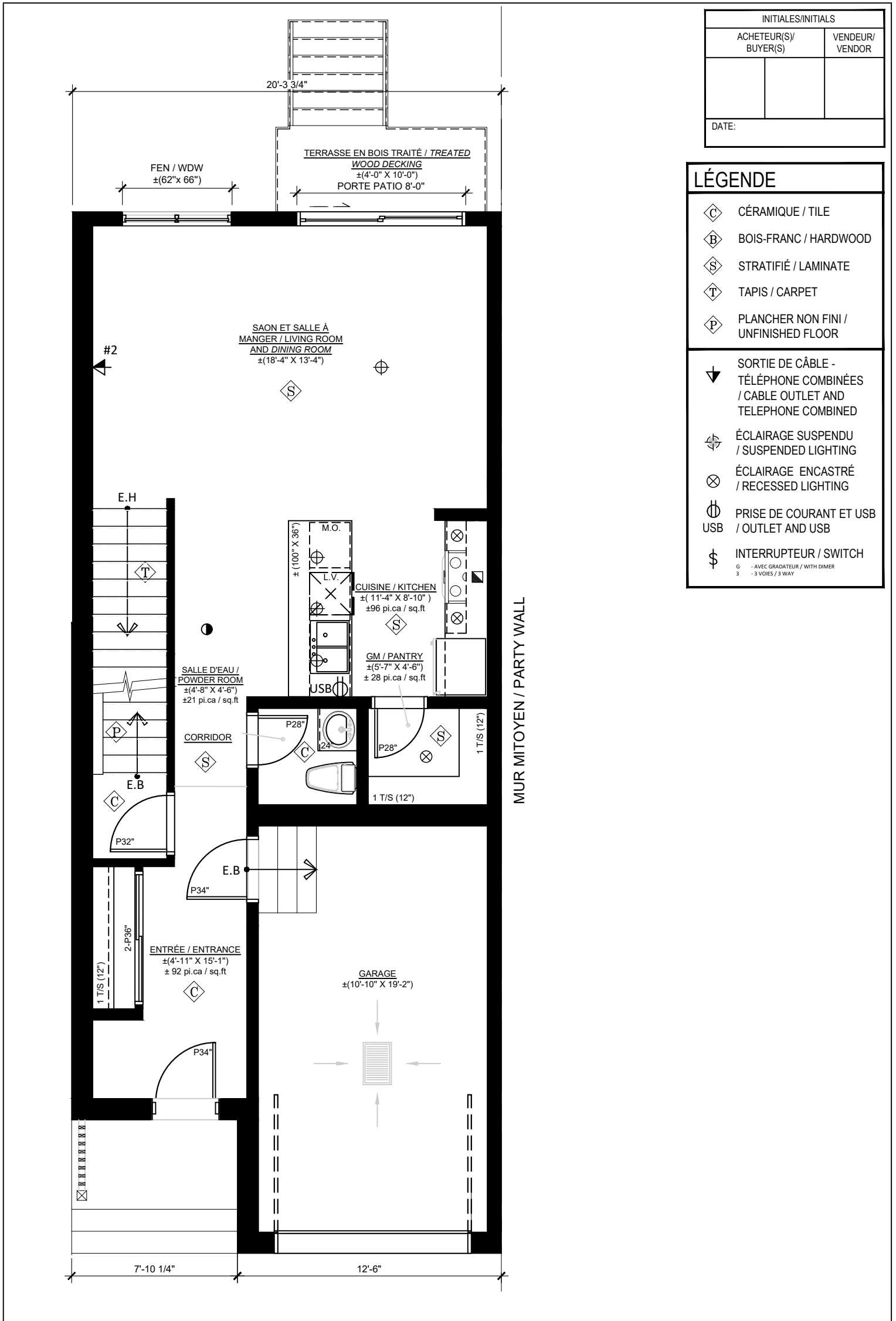

|   |                           |  |                      |
|---|---------------------------|--|----------------------|
| MODÈLE/MODEL:<br><b>BERLIN</b>              | CÔTÉ / SIDE:<br><b>CG</b> | PLAN:<br><b>REZ-DE-CHAUSSÉE / GROUND FLOOR</b> | OPTION:<br><b>R1</b> |
| DESCRIPTION:<br>MAISON DE VILLE / TOWNHOUSE |                           | DESCRIPTION:<br>CUISINE LABO / LABO KITCHEN    |                      |

**LaVérendrye CONSTRUCTION**

63, chemin de Montréal E. Gatineau (Québec) J8M 1K3  
1 819.663.0003 f 819.663.5006 c info@constructionlaverendrye.com  
www.constructionlaverendrye.com

**NOTES GÉNÉRALES/GENERAL NOTES:**

- Certains détails peuvent différer./Some details may vary.
- Les dimensions sont approximatives./Dimensions are approximate.
- L'emplacement de la fournaise, du chauffe-eau sans réservoir et du panneau électrique peuvent varier./The location of the furnace, the tankless water heater and the electrical panel may vary.
- LaVérendrye se réserve le droit de modifier, supprimer et/ou remplacer certains éléments sans préavis./LaVérendrye reserves the right to modify, eliminate and/or substitute specifications without prior notice.
- Si applicable, l'orientation du bois franc est installée de façon perpendiculaire aux poutrelles. / If applicable, the orientation of the hardwood is installed perpendicular to the joists.

240513

|   |
|---|
| PROJET/PROJECT:<br><b>LA CROISÉE PHASE 1B</b> |
| ADRESSE/ADDRESS:                              |
| ECHELLE/SCALE:<br>3/16" = 1'-0"               |
| VENDEUR/VENDOR:                               |
| DATE:   |
| DESSINÉ PAR/DRAWN BY:                         |

| INITIALES/INITIALS   |                |
|----------------------|----------------|
| ACHETEUR(S)/BUYER(S) | VENDEUR/VENDOR |
|                      |                |
| DATE:                |                |

| LÉGENDE |   |
|---------|---|
| ◊       | CÉRAMIQUE / TILE  |
| ⊠       | BOIS-FRANC / HARDWOOD   |
| ◊       | STRATIFIÉ / LAMINATE  |
| ⊠       | TAPIS / CARPET  |
| ◊       | PLANCHER NON FINI / UNFINISHED FLOOR  |
| ▼       | SORTIE DE CÂBLE - TÉLÉPHONE COMBINÉES / CABLE OUTLET AND TELEPHONE COMBINED |
| ⊠       | ÉCLAIRAGE SUSPENDU / SUSPENDED LIGHTING                                     |
| ⊗       | ÉCLAIRAGE ENCASTRÉ / RECESSED LIGHTING                                      |
| ⊕       | PRISE DE COURANT ET USB / OUTLET AND USB                                    |
| ⊞       | INTERRUPTEUR / SWITCH   |
| G       | - AVEC GRADATEUR / WITH DIMER   |
| 3       | - 3 VOIES / 3 WAY   |

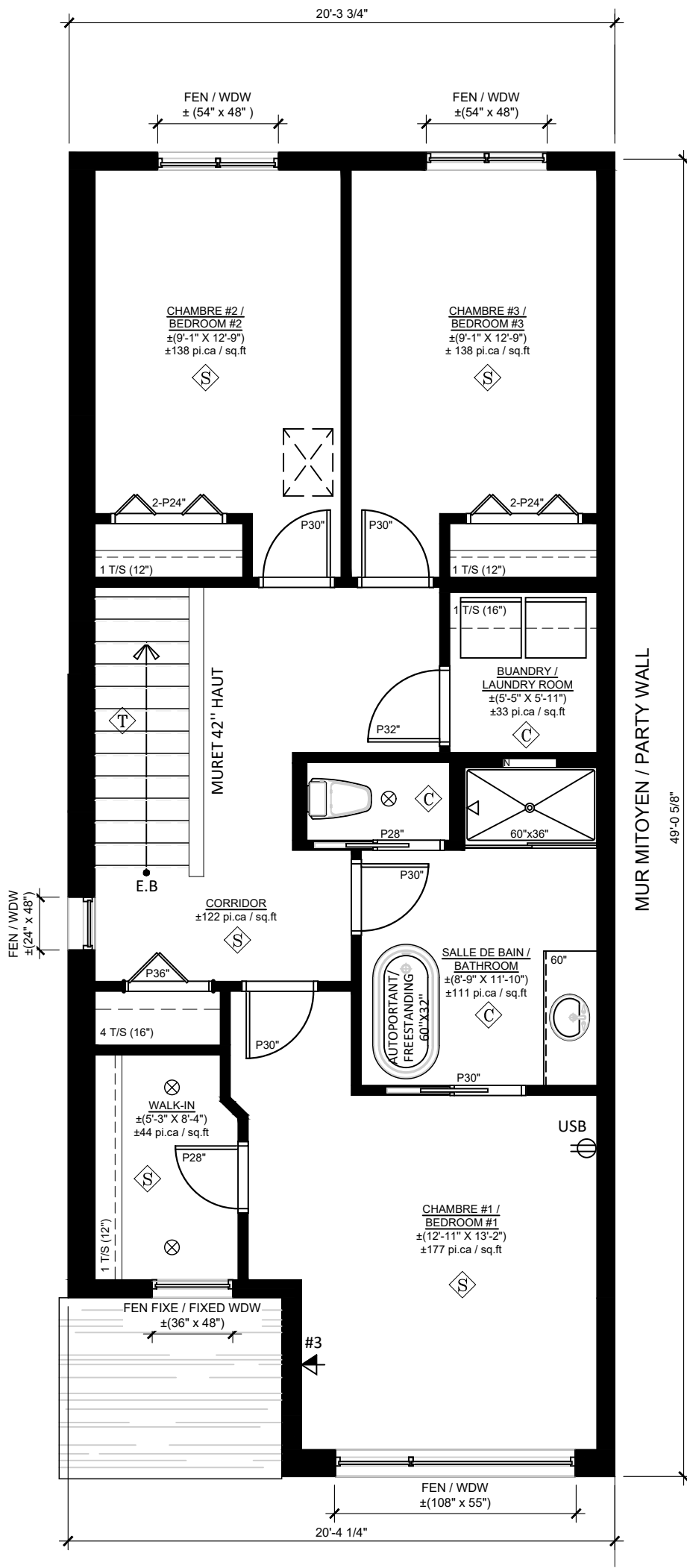

MODÈLE/MODEL: **BERLIN**  
 DESCRIPTION: MAISON DE VILLE / TOWNHOUSE

CÔTÉ / SIDE: **CG**

PLAN: **PREMIER ÉTAGE / FISRT FLOOR**  
 DESCRIPTION: 3CAC-1SDB-LS / 3BDR-1BTR-WD

OPTION: **E1**

63, chemin de Montréal E. Gatineau (Québec) J8M 1K3  
 1 819.663.0003 f 819.663.5006 c info@constructionlaverendrye.com  
 www.constructionlaverendrye.com

**NOTES GÉNÉRALES/GENERAL NOTES:**  
 - Certains détails peuvent différer./Some details may vary.  
 - Les dimensions sont approximatives./Dimensions are approximate.  
 - L'emplacement de la fournaise, du chauffe-eau sans réservoir et du panneau électrique peuvent varier./The location of the furnace, the tankless water heater and the electrical panel may vary.  
 - LaVérendrye se réserve le droit de modifier, supprimer et/ou remplacer certains éléments sans préavis./LaVérendrye reserves the right to modify, eliminate and/or substitute specifications without prior notice.  
 - Si applicable, l'orientation du bois franc est installée de façon perpendiculaire aux poutrelles. / If applicable, the orientation of the hardwood is installed perpendicular to the joists.  
 240513

|                  |                            |
|------------------|----------------------------|
| PROJET/PROJECT:  | <b>LA CROISÉE PHASE 1B</b> |
| ADRESSE/ADDRESS: |                            |
| ECHELLE/SCALE:   | VENDEUR/VENDOR:            |
| 3/16" = 1'-0"    |                            |
| DATE:            | DESSINÉ PAR/DRAWN BY:      |

| INITIALES/INITIALS       |                    |
|--------------------------|--------------------|
| ACHETEUR(S)/<br>BUYER(S) | VENDEUR/<br>VENDOR |
|                          |                    |
| DATE:                    |                    |

| LÉGENDE |   |
|---------|---|
| ◊ C     | CÉRAMIQUE / TILE  |
| ◊ B     | BOIS-FRANC / HARDWOOD   |
| ◊ S     | STRATIFIÉ / LAMINATE  |
| ◊ T     | TAPIS / CARPET  |
| ◊ P     | PLANCHER NON FINI / UNFINISHED FLOOR  |
| ▼       | SORTIE DE CÂBLE - TÉLÉPHONE COMBINÉES / CABLE OUTLET AND TELEPHONE COMBINED |
| ⊕       | ÉCLAIRAGE SUSPENDU / SUSPENDED LIGHTING                                     |
| ⊗       | ÉCLAIRAGE ENCASTRÉ / RECESSED LIGHTING                                      |
| ⊕       | PRISE DE COURANT ET USB / OUTLET AND USB                                    |
| ⊕       | INTERRUPTEUR / SWITCH   |
| G       | - AVEC GRADATEUR / WITH DIMER   |
| 3       | - 3 VOIES / 3 WAY   |

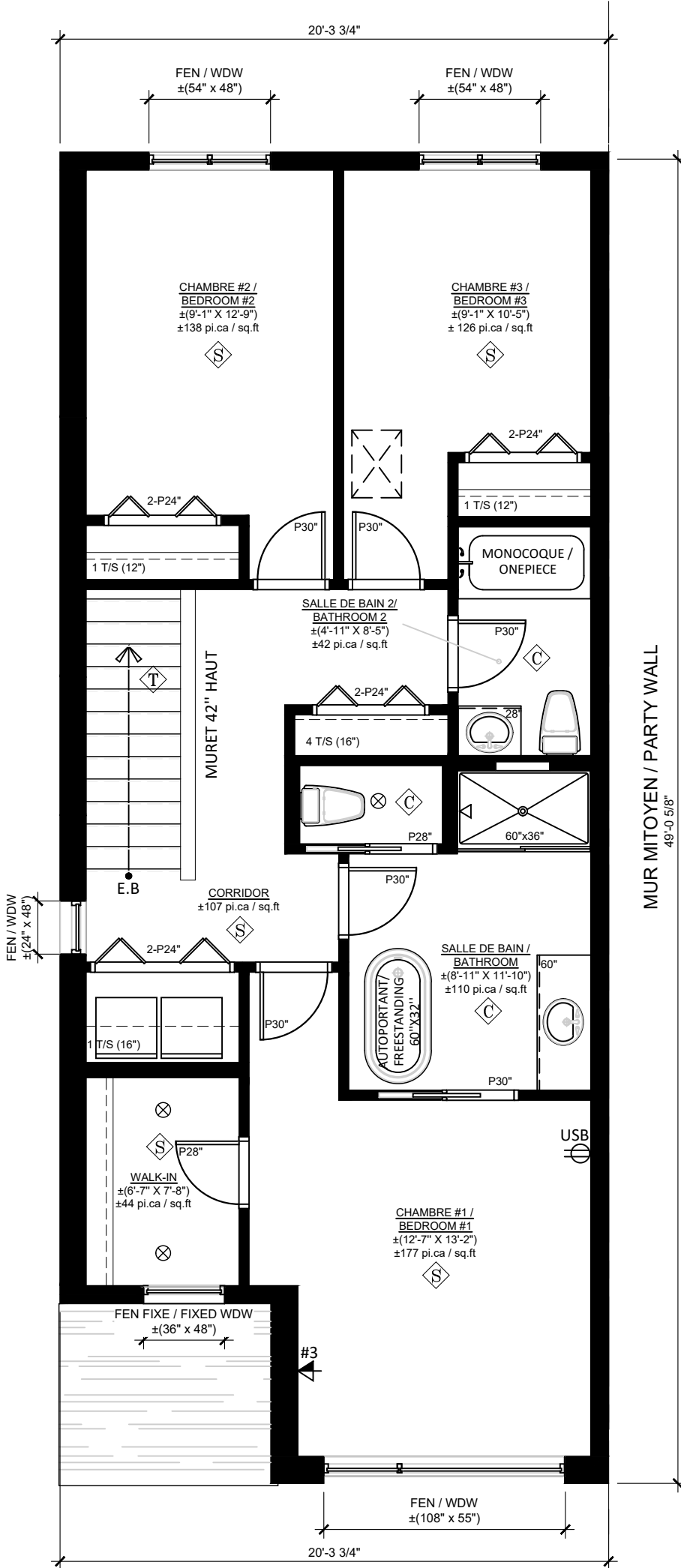

MODÈLE/MODEL: **BERLIN**  
 DESCRIPTION: MAISON DE VILLE / TOWNHOUSE

CÔTÉ / SIDE: **CG**

PLAN: **PREMIER ÉTAGE / FIRST FLOOR**  
 DESCRIPTION: 3CAC-2SDB-LS / 3BDR-2BTR-WD

OPTION: **E2**



**NOTES GÉNÉRALES/GENERAL NOTES:**  
 - Certains détails peuvent différer./Some details may vary.  
 - Les dimensions sont approximatives./Dimensions are approximate.  
 - L'emplacement de la fournaise, du chauffe-eau sans réservoir et du panneau électrique peuvent varier./The location of the furnace, the tankless water heater and the electrical panel may vary.  
 - LaVérendrye se réserve le droit de modifier, supprimer et/ou remplacer certains éléments sans préavis./LaVérendrye reserves the right to modify, eliminate and/or substitute specifications without prior notice.  
 - Si applicable, l'orientation du bois franc est installée de façon perpendiculaire aux poutrelles. / If applicable, the orientation of the hardwood is installed perpendicular to the joists.  
 240513

|                      |                            |
|----------------------|----------------------------|
| PROJET/<br>PROJECT:  | <b>LA CROISÉE PHASE 1B</b> |
| ADRESSE/<br>ADDRESS: |                            |
| ÉCHELLE/SCALE:       | VENDEUR/VENDOR:            |
| 3/16" = 1'-0"        |                            |
| DATE:                | DESSINÉ PAR/DRAWN BY:      |